

RELATÓRIO DE GESTÃO DA SAÚDE

3º QUADRIMESTRE E ANUAL

2024

Santa Rosa

Pactuação - Indicadores de Saúde 2024

RESOLUÇÃO Nº RESOLUÇÃO Nº 123/24 - CIB/RS, DE 10 DE ABRIL DE 2024

Em 2024 foram estabelecidos **21 indicadores** pela Comissão Intergestora Tripartite



Santa Rosa terá 20 indicadores, ou seja, 1 indicador não se aplica para o município.

Pactuação - Indicadores de Saúde 2024

1. Taxa de mortalidade infantil
2. Número de casos novos de sífilis congênita em menores de 1 ano de idade
3. Testagem para HIV nos casos novos de TB notificados no SINAN
4. **Razão de mortalidade materna**
5. Coeficiente bruto de mortalidade por HIV
6. Número de casos novos de HIV em menores de 5 anos
7. **Razão de exames de mamografia de rastreamento realizados em mulheres de 50-69 anos – Muda para: Taxa de mortalidade por câncer de mama**
8. Cobertura vacinal da vacina TV primeira dose para crianças menores de 1 ano
9. Índice de infestação pelo AE – **Municípios com monitoramento de AEDES AEGYPTI por Ovitrapas**
10. Proporção de gravidez na adolescência
11. Ações de matriciamento realizadas pelos CAPS
12. Índice de internações por TMC
13. **Percentual de idosos com registro do procedimento AMPI**
14. Percentual de prevalência de excesso de peso da população adulta
15. Cobertura de acompanhamento das condicionalidades de saúde PAB
16. População abastecida por SAC com tratamento em relação à população abastecida com SAC
17. **Taxa de notificações de agravos relacionados ao trabalho**
18. **Percentual de óbitos relacionados ao trabalho investigados**
19. Percentual de coleta de amostra de RTPCR para óbitos e SRAG
20. Dez (10) coletas de amostras por semana com RT – PCR (Diagnóstico padrão ouro) – Realizado em casos de síndrome gripal (SG) atendidos em casa Unidades Sentinelas (US) – **Não aplica em SR**
21. **Taxa de transmissão vertical do HIV**

Organograma FUMSSAR

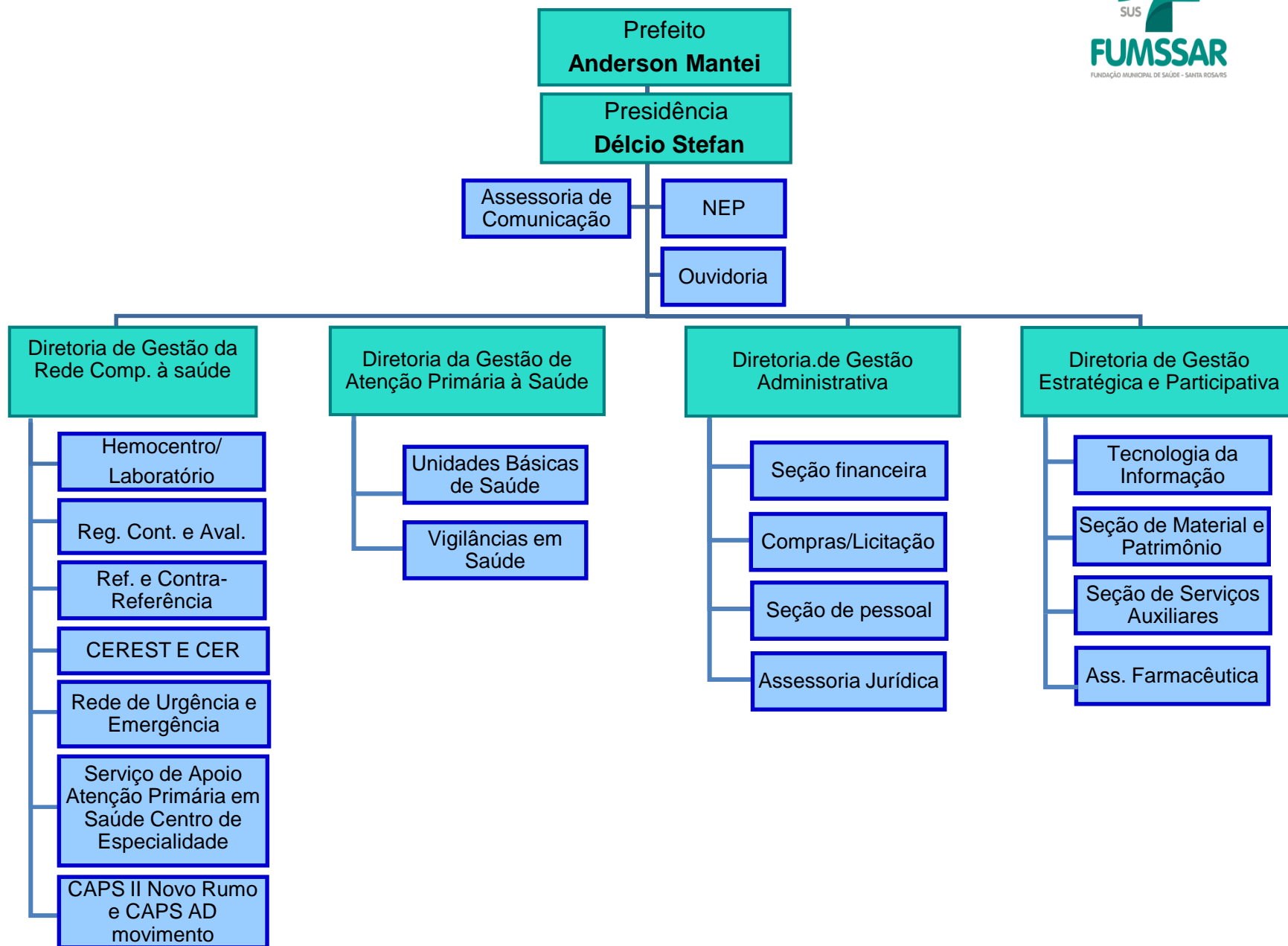

Unidades Básicas de Saúde

18 equipes de Saúde da Família, 02 Unidades avançadas de Saúde e 01 Unidade Prisional

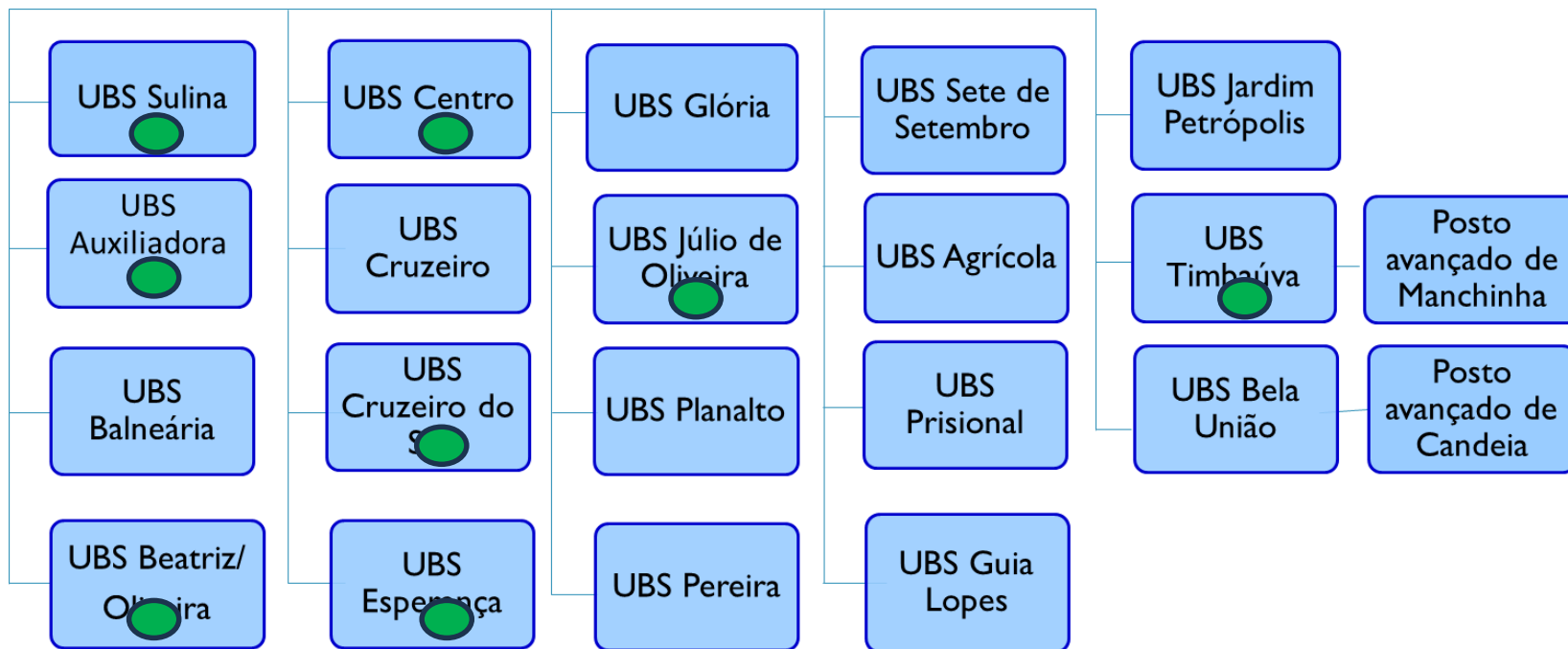

Unidades Básicas de saúde com terceiro turno: Cruzeiro do Sul, Júlio de Oliveira, Auxiliadora, Beatriz/Oliveira, Esperança, Sulina, Centro e Timbaúva

Procedimentos Complementares

DADOS GERAIS	2017	2018	2019	2020	2021	2022	2023	2024
Consultas Médicas de Urgência	72.324	65.433	63.943	53.186	59.405	58.638	59.318	66.864
Consultas Médicas Eletivas Especializadas	51.803	58.288	62.681	54.346	56.153	71.210	82.200	86.269
Cirurgias	1.764	2.239	3.069	2.213	2.207	3.024	3.253	3.515
• Urgência	651	752	730	858	943	918	1.017	1.134
• Eletivas	1.113	1.487	1.566	1.355	1.264	2.106	2.236	2.381
Exames Laboratoriais	216.807	232.767	189.453	164.905	204.953	246.887	261.254	327.214
Exames Diagnósticos	61.043	64.625	65.907	59.365	62.074	77.891	86.983	91.196
• Raio X	33.839	34.194	31.349	23.016	24.402	30.637	35.717	39.967
• Ultrassonografia	17.017	20.034	20.761	18.570	20.841	26.515	28.697	29.819
• Mamografia	2.881	2.888	2.622	1.634	2.935	2.492	3.310	3.609
• Tomografia	4.983	5.309	8.707	8.737	13.967	16.701		15.540
• Ressonância	2.323	2.199	2.468	2.573	2.864	4.038	4.807	4.410
Internações Hospitalares	6.678	6.959	7.798	6.937	7.518	8.426	8.801	8.903
Bolsas de sangue coletadas	8.558	8.556	7.781	7.791	7.742	9.329	8.727	9.224

* Resultados parciais (11 meses)

Ano – 2024

Nº de procedimentos realizados na atenção básica :
3º Quadrimestre – 380.299

Ano - 2024

Total de atendimentos/procedimentos – **1.263.502**

Ano – 2023

Nº de procedimentos realizados na atenção básica :
3º Quadrimestre – 342.636

Ano - 2023

Total de atendimentos/procedimentos – **1.060.136**

Indicador 1 (anual) – Taxa de mortalidade infantil



Ano 2024

Meta – 9%

Resultado – 9,08%
(8 óbitos)

Ano 2023

Meta – 9,6%

Resultado – 6.86%
(7 óbitos)

Plano de Ações

Intensificar Comitê Intersectorial de Mortalidade Materno Infantil, mantendo as investigações dos óbitos e discussão dos casos;

Manter e aprimorar ações da transição do cuidado entre as instituições.

Indicador 2 (anual) - Número de casos novos de sífilis congênita em menores de 1 ano de idade

Ano 2024

Meta - 6 casos

Resultado - 5 casos

Ano 2023

Meta - 4 casos

Resultado - 14 casos

Indicador 3 (anual) - Testagem para HIV nos casos novos de tuberculose notificados no SINAN (%)



Ano 2024

Meta – 100%

Resultado – 100%
(5 casos novos)

Ano 2023

Meta – 90%

Resultado – 90%

Indicador 4 - Razão de Mortalidade Materna – RMM (número)

3º Quadrimestre 2024

Meta (nº Absoluto) – 0 (zero)

Resultado – 0

Ano 2024

Meta 0

Resultado: 0 (zero)

3º Quadrimestre 2023

Meta – 38,66

Resultado – 98,4

Ano 2023

Meta 38,66

Resultado: 196,08

(2 óbitos maternos)

Indicador 5 (anual) – Coeficiente bruto de mortalidade por Aids.

Ano 2024

Meta – 5,41

Resultado – 1,3

Ano 2023

Meta – 3

Resultado – 3

Indicador 6 (anual) – Número de casos novos de AIDS em menores de 5 anos de idade.

Ano 2024

Meta – 0

Resultado – 0 casos

Ano 2023

Meta – 0

Resultado – 0

Indicador 7 – Taxa de mortalidade por câncer de mama (%)

2024

3º Quadrimestre

Meta – 10,12

Resultado – 17,72

8 óbitos

2024 - Anual

Meta: 10,12 %

Resultado: 30,37 (2.156 mamografias)

12 óbitos

O indicador era razão
de exames de
mamografia realizados

2023

3º Quadrimestre

Meta – 0,31 %

Resultado 0,36% (692 mamografias)

2023 - Anual

Meta: 0,31 %

Resultado: 0,34% (1.825 mamografias)

11 óbitos

Indicador 7 – Taxa de mortalidade por câncer de mama (%)

Plano de Ações

Ações de educação em saúde na APS;

Deteção precoce com objetivo de reduzir a mortalidade e a morbidade:

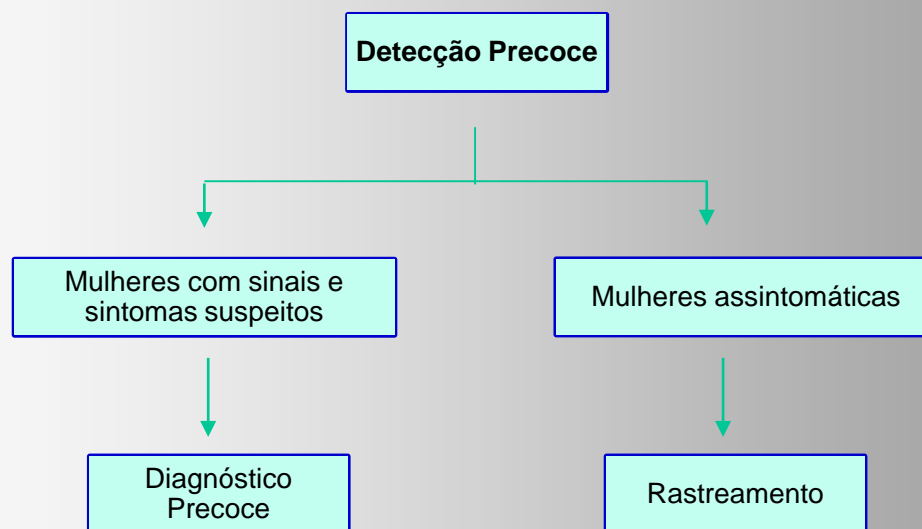

Indicador 8 (anual) – Cobertura vacinal da vacina tríplice viral, primeira dose, para crianças de 01 ano de idade (%).

Ano 2024

Meta – 95%

Resultado – 96,92%

Menores de 1 ano

Pentavalente: (89,81%) VIP: (89,81%) PNEUMO: (90,21%)

Ano 2023

Meta – 95%

Resultado – 95,33%

Indicador 9 (anual) – Municípios com monitoramento de Aedes aegypti por ovitrampas

Ano 2024

Meta – 1

Resultado – 1

Nº de ovitrampas - 105

Ano 2023

Meta – < 1%

Resultado – 1,4%

Resultado: Janeiro- 1,8 Maio - 1,7 Junho - 0,6 Outubro -1,5

Indicador 10 (anual) – Proporção de gravidez na adolescência entre as faixas etárias de 10-19 anos (proporção de nascidos vivos de mulheres entre 10-19 anos) (%).



Ano 2024

Meta – 5%

Resultado – 5,33%

Ano 2023

Meta – 5%

Resultado – 7,94%

Indicador 10 (anual) – Proporção de gravidez na adolescência entre as faixas etárias de 10-19 anos (proporção de nascidos vivos de mulheres entre 10-19 anos) (%).

Plano

Intensificar ações de prevenção já realizadas, dando ênfase ao Programa Saúde na Escola;

Realizar ações de educação sexual, com ações comunitárias, rodas de conversas, campanhas socioeducativas.

Indicador 11 (anual) - Ações de matriciamento sistemático realizadas por CAPS com equipes de Atenção Básica (%)

Ano – 2024

Meta =100%

Resultado – 100%

Ano – 2023

Meta =100%

Resultado – 100%

Indicador 12 (anual) - Índice de internações por Transtornos Mentais e Comportamentais (TCM)

2024

Meta – 363,36

Resultado – 506,74
390 internações

2023

Meta – 190

Resultado – 330

Indicador 13 - Percentual de idosos com registro do procedimento "Avaliação Multidimensional da Pessoa Idosa" (%)

2024

Quadrimestre

Meta – 30%

Resultado – 14,17% (1.955 avaliações)

2024 - Ano

Meta Anual – 30%

Resultado Anual – 27,48% (3.791 avaliações)

População acima de 60 anos: 13.954

2023

Quadrimestre

Meta – 15%

Resultado – 8,62% (1.204 avaliações)

2023 - Ano

Meta Anual – 15%

Resultado Anual – 22,34% (3.117 avaliações)

População acima de 60 anos: 13.954

Indicador 13 - Percentual de idosos com registro do procedimento "Avaliação Multidimensional da Pessoa Idosa" (%)

Plano de Ações

Ampliar a meta em todas as ESF desde o primeiro quadrimestre de 2025, com treinamento e participação de toda a equipe na realização da AMD por faixa etária, a partir dos 60 anos de idade e estratificação de risco.

Indicador 14 (anual) – Percentual de prevalência de excesso de peso na população adulta do RS (%)

Ano 2024

Meta – 75,09%

Resultado – 74,83%

Ano 2023

Meta – 71,99%

Resultado – 73,58%

Indicador 14 (anual) – Percentual de prevalência de excesso de peso na população adulta do RS (%)

Plano

Ampliar ações de prevenção, que envolvam todos os ciclos de vida;

Realizar ações focando alimentação saudável e práticas de atividade física, cuidados com a saúde em geral;

Criar grupos de apoio.

Indicador 15 (anual) - Cobertura de acompanhamento das condicionalidades da saúde adulta do RS do Programa Bolsa Família (%)

Ano 2024

Meta – 80%

Resultado – xx%

Sistema temporariamente fechado para consolidação dos dados.

OK

Ano 2023

Meta – 80%

Resultado – 80,64%

Indicador 16 (anual) - População abastecida por Solução Alternativa Coletiva (SAC) com tratamento em relação à população abastecida por SAC

Ano 2024

Meta – 95

Resultado – 96,42%

Ano 2023

Meta – 95

Resultado – 96,28%

Indicador 17 - Taxa de notificação de agravos relacionados ao trabalho

3º Quadrimestre 2024

Meta – 60%

Resultado – 100% (553 notificações)

2024

Meta Anual – 60%

Resultado – 100% (1.459 notificações)

3º Quadrimestre 2023

Meta – 100%

Resultado – 100% (484 notificações)

2023

Meta Anual – 100%

Resultado – 100% (1.373 notificações)

Indicador 18 - Percentual de óbitos relacionados ao trabalho investigados (%)



3º Quadrimestre 2024

Meta – 100 %

Resultado: 100%

1 ÓBITO

Ano 2024

Meta – 100%

Resultado – 100%

1 ÓBITO

3º Quadrimestre 2023

Meta – 100 %

Resultado: 100%

Ano 2023

Meta – 100%

Resultado – 100%

SEM ÓBITOS

Indicador 19 RS (anual)- Percentual de coleta de amostra por RT-PCR (diagnóstico padrão ouro) em casos de Síndrome Respiratória Aguda Grave (SRAG) hospitalizados e óbitos por SRAG (%)



Ano 2024

Meta – 87%

Resultado: 78,2%
(201 amostras de 257)

* Dados parciais: Ainda não foram registradas todas as amostras

Ano 2023

Meta – 95%

Resultado: 93,3
(182 de 195 amostras)

Plano de Ações

Coletar amostra RT-PCR de todos os pacientes em casos de SRAG.

OBS: dados ainda incompletos

Indicador 21 - Taxa de transmissão vertical do HIV

Ano 2024

Meta – 0%

Resultado: 0 (zero)

Ano 2023

Meta – 0

Resultado: 16,67
(1 Caso)

Obrigado!