



RELATÓRIO DE GESTÃO DA SAÚDE
3º QUADRIMESTRE E ANUAL
2022
Santa Rosa

Pactuação Interfederativa de Indicadores 2022

Pactuação - Indicadores de Saúde 2022

RESOLUÇÃO Nº 151, DE 11 DE MAIO DE 2022

Em 2022 foram estabelecidos **20 indicadores** pela Comissão Intergestora Tripartite

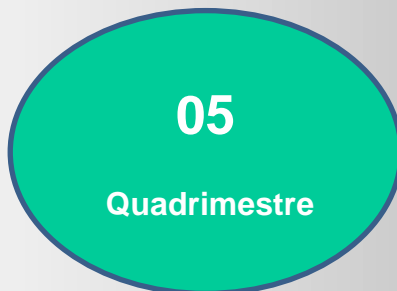

Santa Rosa terá 19 indicadores, ou seja, 1 indicador não se aplica para o município.

Organograma FUMSSAR

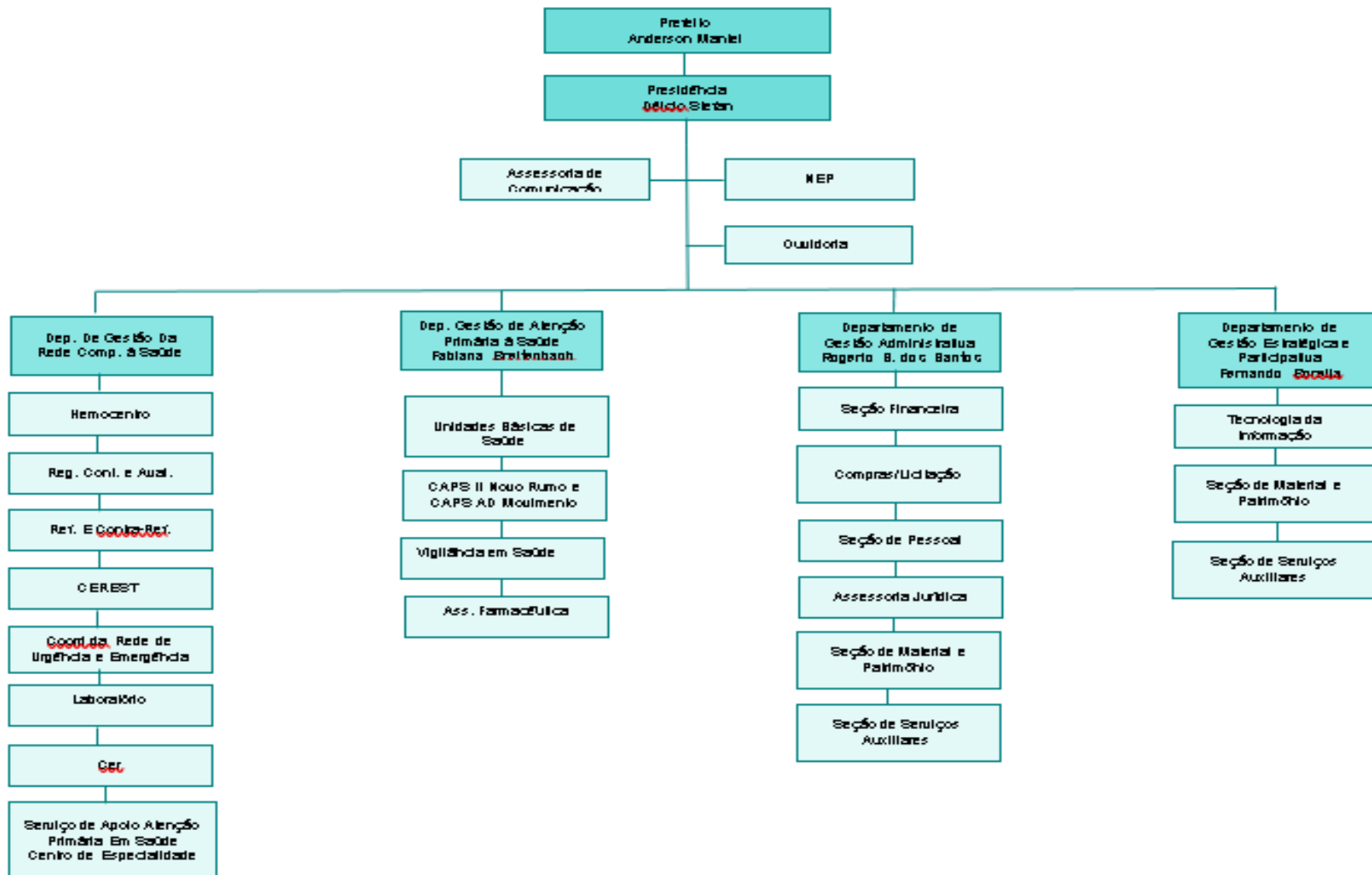

Unidades Básicas de Saúde

18 Equipes de Saúde da Família, 02 Unidades Avançadas de Saúde e 01 Unidade Prisional



Procedimentos Complementares

| DADOS GERAIS | 1º Quadrimestre total | 2º Quadrimestre total | 3º Quadrimestre Total |
|--|----------------------------------|----------------------------------|----------------------------------|
| Consultas Médicas de Urgência | 20.175 | 19.445 | 19.018 |
| Consultas Médicas Eletivas Especializadas | 20.955 | 26.156 | 24.099 |
| Cirurgias | 677 | 1.281 | 1.066 |
| • Urgência | 281 | 323 | 314 |
| • Eletivas | 396 | 958 | 752 |
| Exames Laboratoriais | 79.136 | 89.641 | 78.110 |
| Exames Diagnósticos | 21.189 | 28.680 | 28.022 |
| • Raio X | 9.171 | 11.012 | 10.454 |
| • Ultrassonografia | 6.248 | 10.206 | 10.061 |
| • Mamografia | 732 | 669 | 1.091 |
| • Tomografia | 4.300 | 6.396 | 6.005 |
| • Ressonância | 738 | 1.798 | 1.502 |
| Internações Hospitalares | 2.426 | 2.762 | 3.238 |

Procedimentos Complementares

| DADOS GERAIS | 2017 | 2018 | 2019 | 2020 | 2021 | 2022 | Evolução |
|---|---------|---------|---------|---------|---------|---------|----------|
| Consultas Médicas de Urgência | 72.324 | 65.433 | 63.943 | 53.186 | 59.405 | 58.638 | -1,29% |
| Consultas Médicas Eletivas Especializadas | 51.803 | 58.288 | 62.681 | 54.346 | 56.153 | 71.210 | 26,81% |
| Cirurgias | 1.764 | 2.239 | 3.069 | 2.213 | 2.207 | 3.024 | 37,02% |
| • Urgência | 651 | 752 | 730 | 858 | 943 | 918 | -2,65% |
| • Eletivas | 1.113 | 1.487 | 1.566 | 1.355 | 1.264 | 2.106 | 66,61% |
| Exames Laboratoriais | 216.807 | 232.767 | 189.453 | 164.905 | 204.953 | 246.887 | 20,46% |
| Exames Diagnósticos | 61.043 | 64.625 | 65.907 | 59.365 | 62.074 | 77.891 | 25,48% |
| • Raio X | 33.839 | 34.194 | 31.349 | 23.016 | 24.402 | 30.637 | 25,55% |
| • Ultrassonografia | 17.017 | 20.034 | 20.761 | 18.570 | 20.841 | 26.515 | 27,23% |
| • Mamografia | 2.881 | 2.888 | 2.622 | 1.634 | 2.935 | 2.492 | -15,09% |
| • Tomografia | 4.983 | 5.309 | 8.707 | 8.737 | 13.967 | 16.701 | 19,57% |
| • Ressonância | 2.323 | 2.199 | 2.468 | 2.573 | 2.864 | 4.038 | 40,99% |
| Internações Hospitalares | 6.678 | 6.959 | 7.798 | 6.937 | 7.518 | 8.426 | 12,08% |
| Hemocentro (Bolsas de sangue coletadas) | 8.558 | 8.556 | 7.781 | 7.791 | 7.742 | 9.329 | 20,50% |

Pactuação Interfederativa de Indicadores 2022

Pactuação - Indicadores de Saúde 2022

RESOLUÇÃO Nº 151, DE 11 DE MAIO DE 2022

Em 2022 foram estabelecidos **20 indicadores** pela Comissão Intergestora Tripartite

1. Taxa de mortalidade infantil
2. Número de casos novos de sífilis congênita em menores de 1 ano de idade
3. Testagem para HIV nos casos novos de TB notificados no SINAN
- 4. Razão de mortalidade materna**
5. Coeficiente bruto de mortalidade por HIV
6. Número de casos novos de HIV em menores de 5 anos
- 7. Razão de exames de mamografia de rastreamento realizados em mulheres de 50-69 anos**
8. Cobertura vacinal da vacina TV primeira dose para crianças menores de 1 ano
9. Índice de infestação pelo AE
10. Proporção de gravidez na adolescência
11. Ações de matriciamento realizadas pelos CAPS
12. Índice de internações por TMC
- 13. Percentual de idosos com registro do procedimento AMPI**
14. Percentual de prevalência de excesso de peso da população adulta
15. Cobertura de acompanhamento das condicionalidades de saúde PAB
16. População abastecida por SAC com tratamento em relação à população abastecida com SAC
- 17. Tx de notificações de agravos relacionados ao trabalho**
- 18. Percentual de óbitos relacionados ao trabalho investigados**
19. Percentual de coleta de amostra de RTPCR para óbitos e SRAG

Dados Gerais

Ano – 2022

Nº de procedimentos realizados na atenção básica :
3º Quadrimestre – 527.951

Ano - 2021

3º Quadrimestre – 342.756

Total de atendimento/procedimento **2021** – 932.542

Ano – 2022

Nº de procedimentos realizados na atenção básica :

| | Ano | Quadrimestre |
|-------------------------|---------|--------------|
| Consultas | 120266 | 40628 |
| Lista de Chegada | 166430 | 51145 |
| Procedimentos Agendados | 726 | 0 |
| Procedimentos | 276049 | 90658 |
| Atendimento Multi | 84.327 | 27.585 |
| Produção Unidade | 960.800 | 317.935 |
| | 1608598 | 527951 |
| | | |
| | | |

Indicador 1 (anual) – Taxa de mortalidade infantil

Ano 2022

Meta – 8%

Resultado – 11,22%

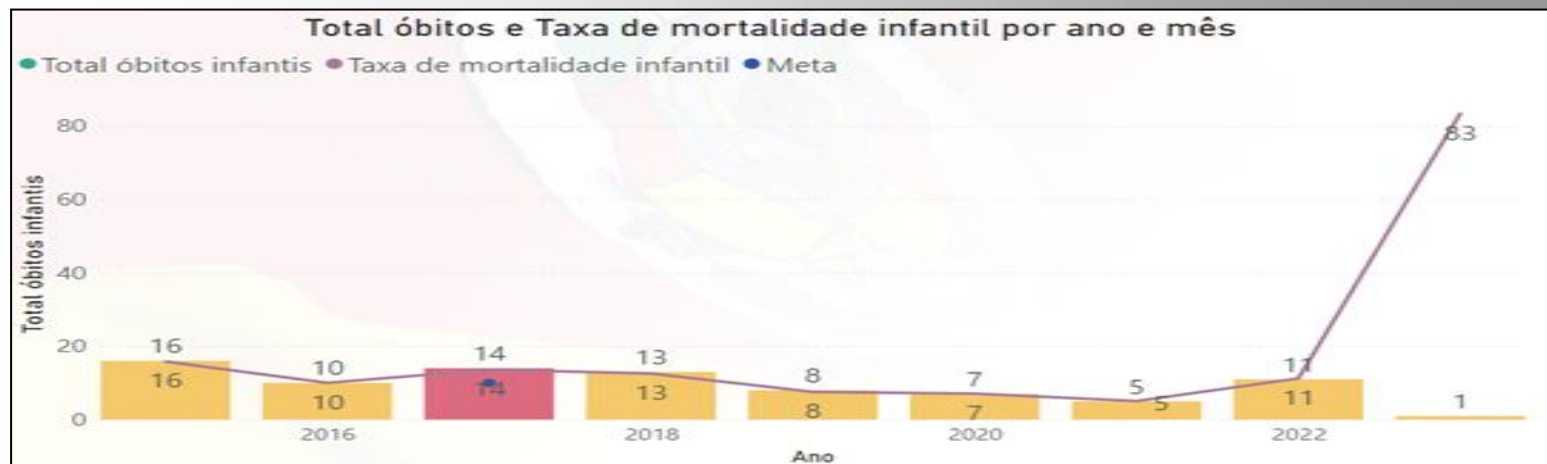

Principais causas de morte.

Sífilis (30 gestantes com sífilis)

Patologias da placenta

Má formação

Medidas adotadas

Maior oferta de testes rápidos para os usuários.

Indicador 2 (anual) - Número de casos novos de sífilis congênita em menores de 1 ano de idade

Ano 2022

Meta - 4 casos

Resultado - 14 casos

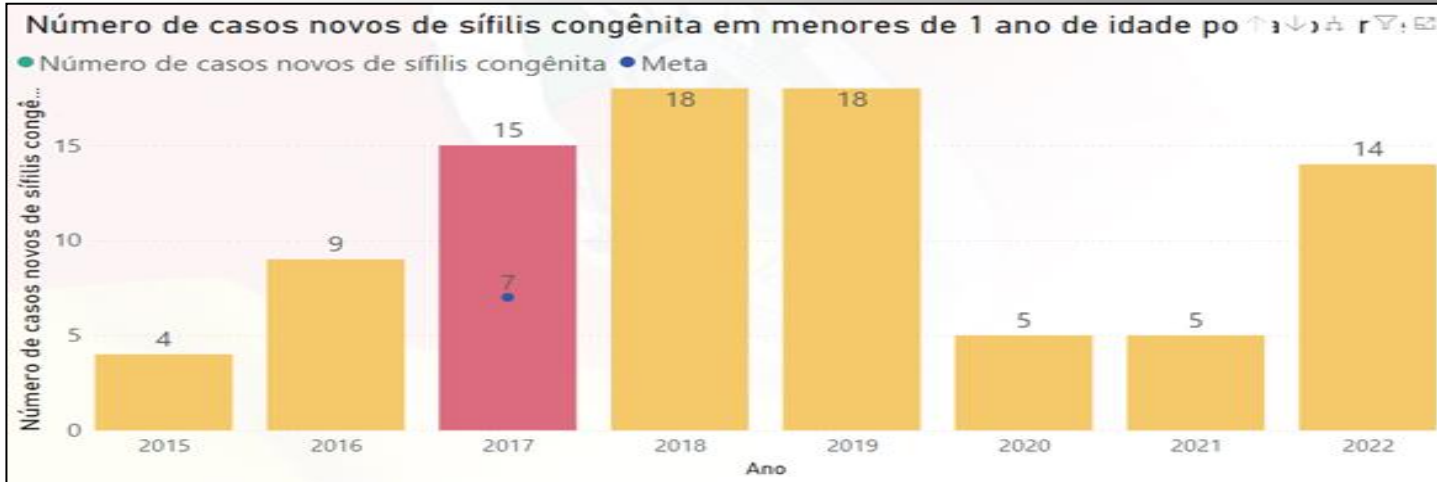

Indicador 3 (anual) - Testagem para HIV nos casos novos de tuberculose notificados no SINAN (%)

Ano 2022

Meta – 85%

Resultado – 100% (7 casos novos)

Indicador 4 - Razão de Mortalidade Materna - RMM

3º Quadrimestre 2022

Meta – 53,16

Resultado – 0 óbito

Ano 2022

Não tivemos óbitos maternos no ano de 2022

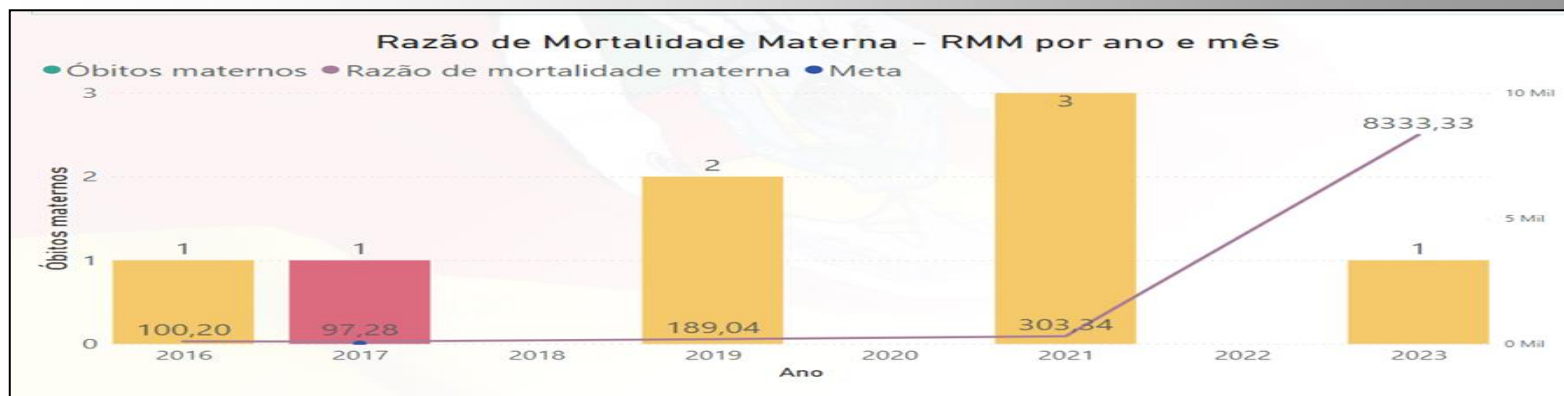

Indicador 5 (anual) – Coeficiente bruto de mortalidade por Aids.

Ano 2022

Meta – 8,72

Resultado – 5,41

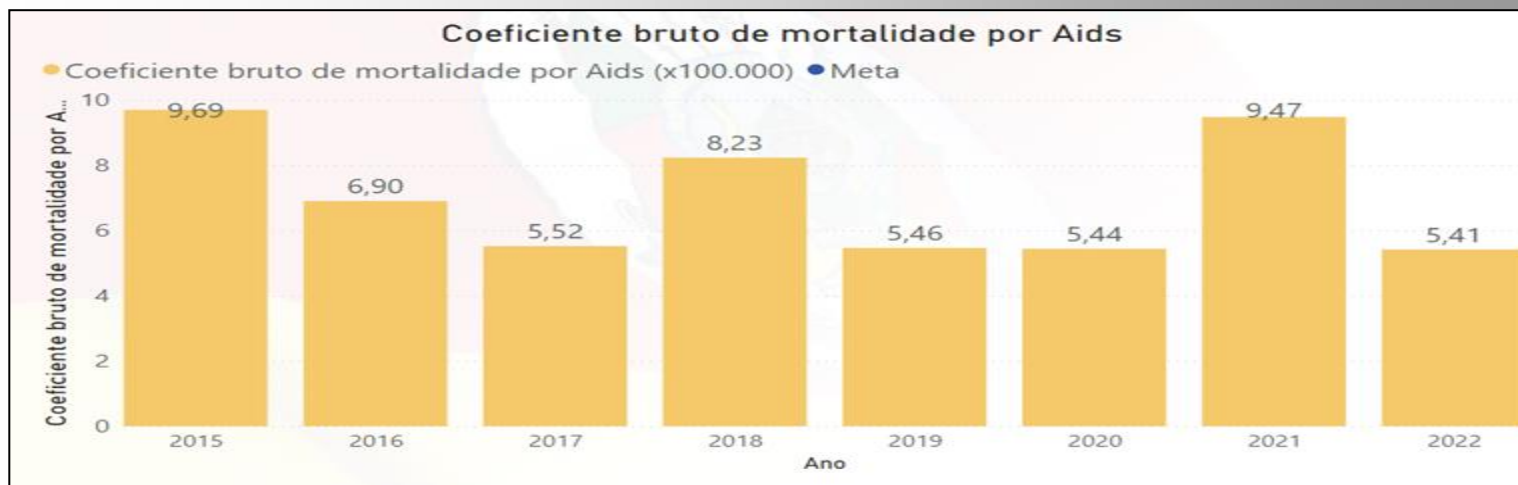

Indicador 6 (anual) – Número de casos novos de AIDS em menores de 5 anos de idade.

Ano 2022

Meta – 0

Resultado – 0

Indicador 7 - Razão de exames de mamografias de rastreamento realizados em mulheres de 50 a 69 anos da população residente de determinado local e população da mesma faixa etária (%)



| 2022 | 2021 |
|-----------------------------------|------------------------|
| 3º Quadrimestre | 3º Quadrimestre |
| Meta – 0,28 % | Meta – 0,23 |
| Resultado – 0,2 (711) | Resultado – 0,2 |
| | |
| 2022 - Anual | 2021 - Anual |
| Meta:0,28 % | Meta – 0,69 |
| Resultado: 0,31(1427 mamografias) | Resultado – 0,70 |

Indicador 7 - Razão de exames de mamografias de rastreamento realizados em mulheres de 50 a 69 anos da população residente de determinado local e população da mesma faixa etária (%)



Ano Resultado: 2022

| Ano competencia | Entre 50 a 54 anos | Entre 55 a 59 anos | Entre 60 a 64 anos | Entre 65 a 69 anos | Total |
|-----------------|--------------------|--------------------|--------------------|--------------------|-------|
| Total | 665 | 575 | 473 | 274 | 1.987 |
| 2022 | 665 | 575 | 473 | 274 | 1.987 |

Indicador 8 (anual) – Cobertura vacinal da vacina tríplice viral, primeira dose, para crianças de 01 ano de idade (%).

Ano 2022

Meta – 95%

Resultado – 96,26%

Ano 2021

Meta – 100%

Resultado – 77,74%

Menores de 1 ano

Pentavalente: (77,03%) VIP: (76,77%) PNEUMO: 79,43%

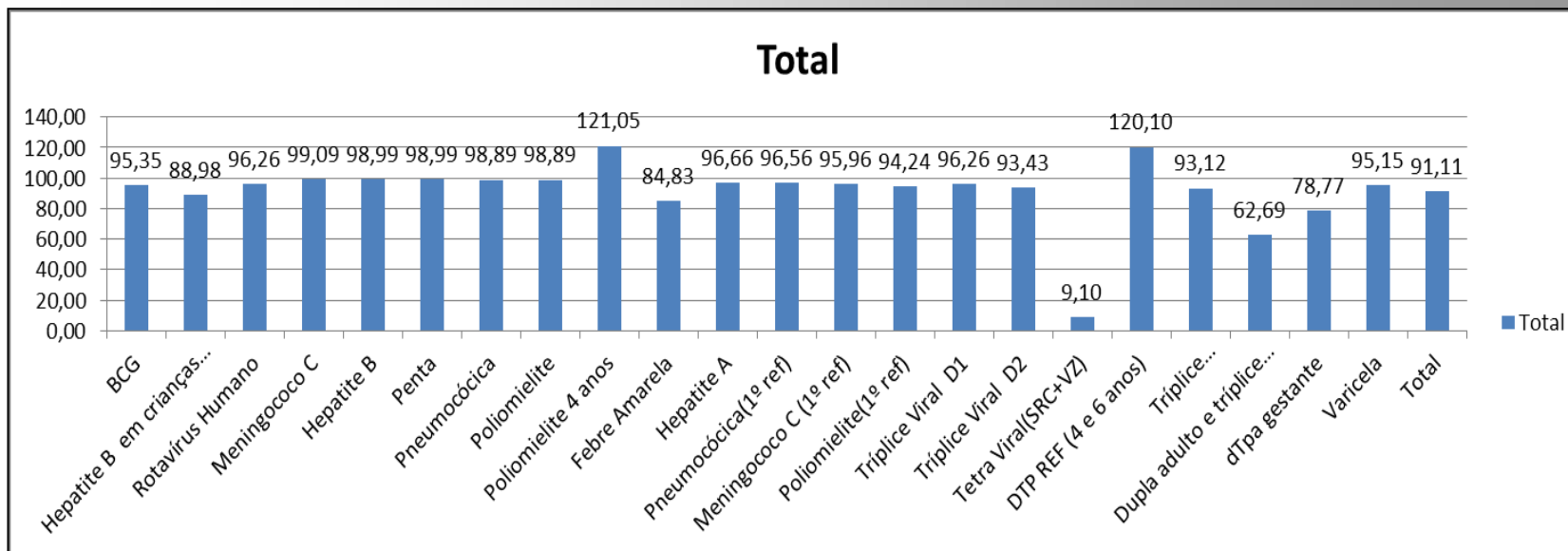

Indicador 9 (anual) – Índice de Infestação Predial pelo Aedes Aegypti (%)

Ano 2022

Meta – 0,9%

Resultado – 1.8%

Indicador 9 (anual) – Índice de Infestação Predial pelo Aedes Aegypti (%)

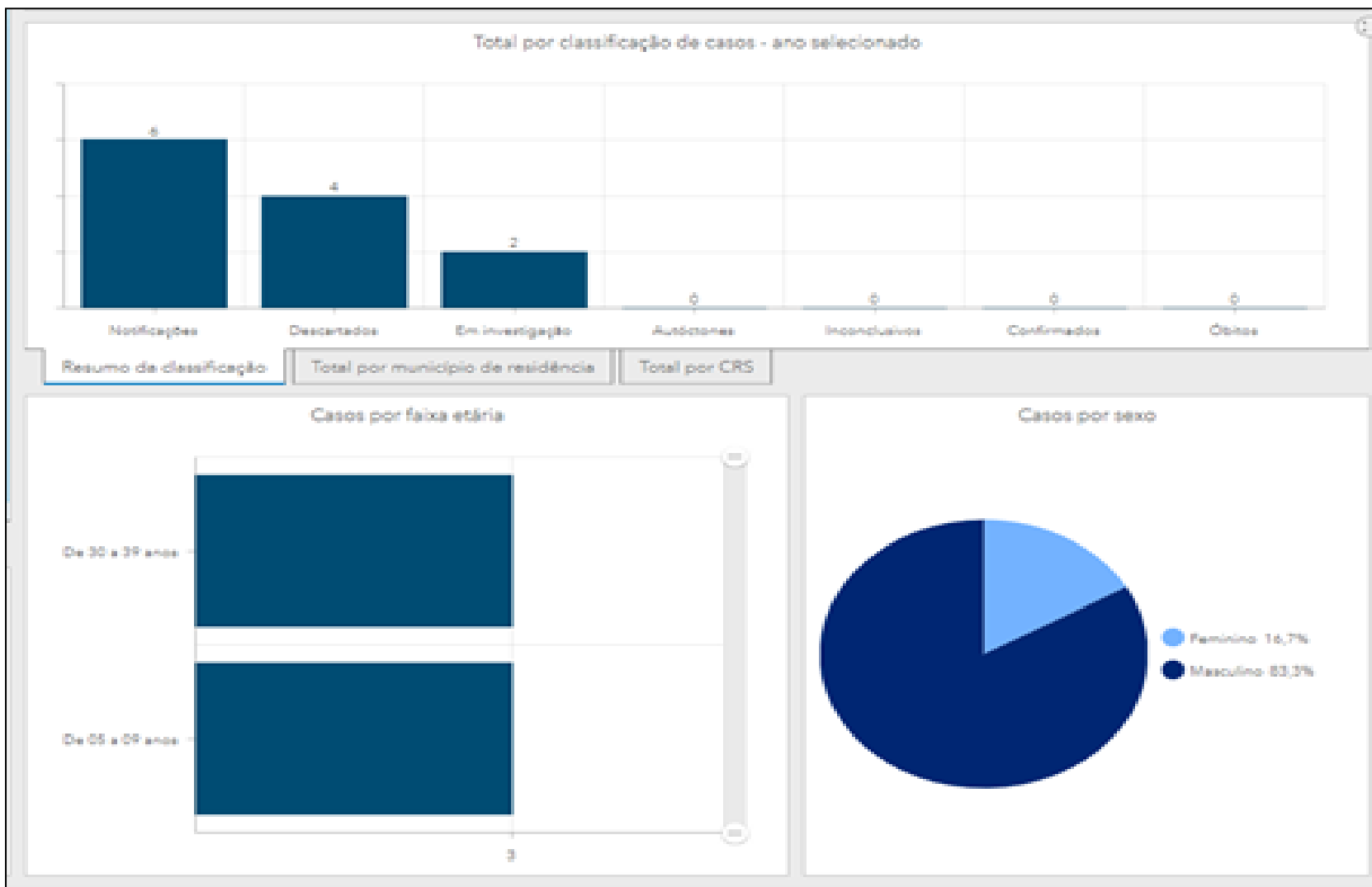

Indicador 10 (anual) – Proporção de gravidez na adolescência entre as faixas etárias de 10-19 anos (proporção de nascidos vivos de mulheres entre 10-19 anos) (%).

Ano 2022

Meta – 8,05%

Resultado – 5.92%

Ano 2021

Meta – 10,92%

Resultado – 7,05%

950 NV - 67 de mãe adolescentes

Indicador 11 (anual) - Ações de matriciamento sistemático realizadas por CAPS com equipes de Atenção Básica (%)

Ano – 2022

Meta =100%

Resultado – 100%

Indicador 12 (anual) - Índice de internações por Transtornos Mentais e Comportamentais (TCM)

2022

Meta – 208

Resultado – 132

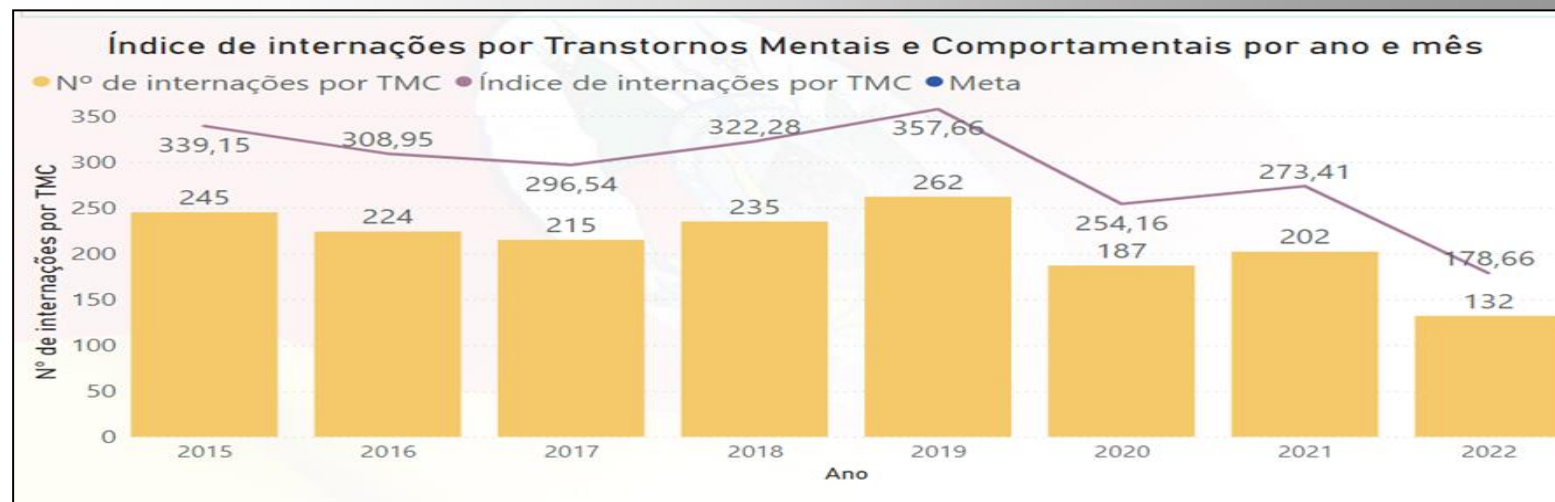

Indicador 13 - Percentual de idosos com registro do procedimento "Avaliação Multidimensional da Pessoa Idosa" (%)

2022

Quadrimestre

Meta – 7%

Resultado – 3,41% (476)

2022 - Ano

Meta Anual – 7%

Resultado Anual – 7.3% (1.020)

População acima de 60 anos: 13.954

Indicador 14 (anual) – Percentual de prevalência de excesso de peso na população adulta do RS (%)

Ano 2022

Meta – 72,84%

Resultado – 74.24%

Indicador 15 (anual) - Cobertura de acompanhamento das condicionalidades da saúde adulta do RS (%)

Ano 2022

Meta – 80%

Resultado – 76%

Indicador 16 (anual) - População abastecida por Solução Alternativa Coletiva (SAC) com tratamento em relação à população abastecida por SAC

Ano 2022

Meta – 75

Resultado – 90.98%

Ano 2021

Em 2017 eram 07 poços clorados e 22 cadastrados.

Em 2018 eram 46 poços cadastrados e 30 clorados.

Em 2019 52 poços cadastrados e 42 clorados

Em 2020 52 cadastrados e 45 clorados

Em 2021 54 cadastrados e 47 clorados

Indicador 17 - Taxa de notificação de agravos relacionados ao trabalho investigados

3º Quadrimestre 2022

Meta – 100%

Resultado – 100%

2022

Meta Anual – 100%

Resultado – 100%

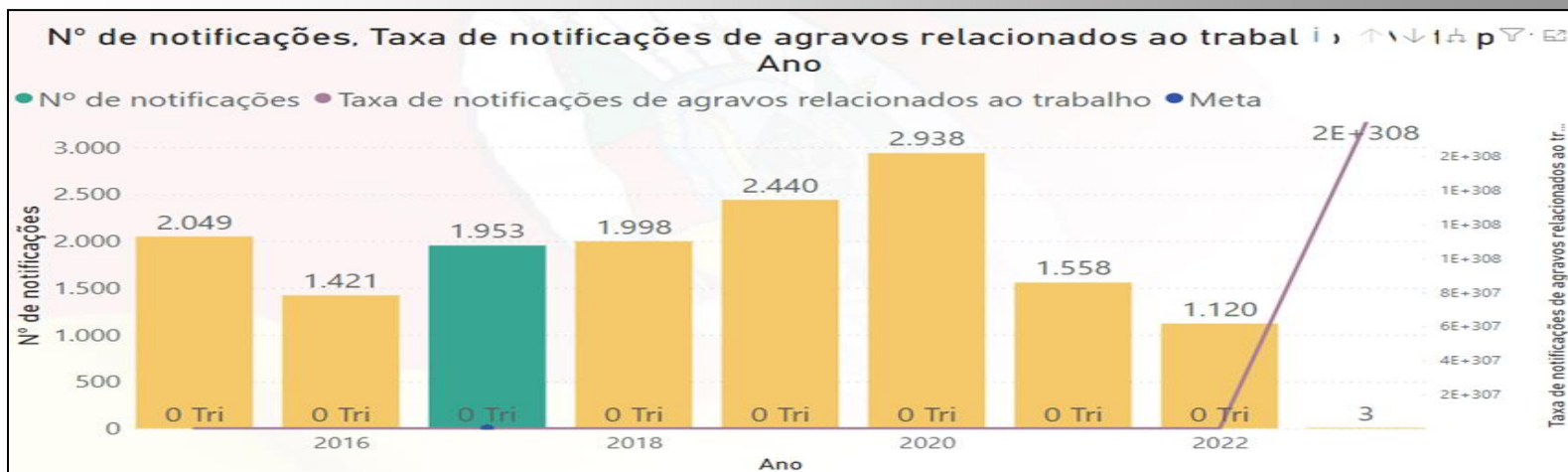

Indicador 18 - Percentual de óbitos relacionados ao trabalho investigados (%)

3º Quadrimestre 2022

Meta – 100 %

SEM ÓBITOS

Ano 2022

Meta – 100%

Resultado – 100%

Choque elétrico, Queda de altura de máquina agrícola, Esmagamento por máquinas pesadas (patrola)



**Indicador 19 RS (anual)- Percentual de coleta de amostra por RT-PCR
(diagnóstico padrão ouro) em casos de Síndrome Respiratória
Aguda Grave (SRAG) hospitalizados e óbitos por SRAG (%)**



Ano 2022

Meta – 95%

Resultado hospitalizados: 68%

Resultado óbitos: 23%

Obrigada!