



**RELATÓRIO DE GESTÃO DA SAÚDE**  
**3º QUADRIMESTRE E ANUAL**  
**2025**  
**Santa Rosa**

# Pactuação Interfederativa de Indicadores 2024

## Pactuação - Indicadores de Saúde 2024

RESOLUÇÃO Nº RESOLUÇÃO Nº 123/24 - CIB/RS, DE 10 DE ABRIL DE 2024

Em 2024 foram estabelecidos **21 indicadores** pela Comissão Intergestora Tripartite



**Santa Rosa terá 20 indicadores, ou seja, 1 indicador não se aplica para o município.**

# Pactuação Interfederativa de Indicadores 2024

## Pactuação - Indicadores de Saúde 2024

1. Taxa de mortalidade infantil
2. Número de casos novos de sífilis congênita em menores de 1 ano de idade
3. Testagem para HIV nos casos novos de TB notificados no SINAN
4. **Razão de mortalidade materna**
5. Coeficiente bruto de mortalidade por HIV
6. Número de casos novos de HIV em menores de 5 anos
7. **Razão de exames de mamografia de rastreamento realizados em mulheres de 50-69 anos – Muda para: Taxa de mortalidade por câncer de mama**
8. Cobertura vacinal da vacina TV primeira dose para crianças menores de 1 ano
9. Índice de infestação pelo AE – **Municípios com monitoramento de AEDS AEGYPTI por Ovitrapas**
10. Proporção de gravidez na adolescência
11. Ações de matriciamento realizadas pelos CAPS
12. Índice de internações por TMC
13. **Percentual de idosos com registro do procedimento AMPI**
14. Percentual de prevalência de excesso de peso da população adulta
15. Cobertura de acompanhamento das condicionalidades de saúde PAB
16. População abastecida por SAC com tratamento em relação à população abastecida com SAC
17. **Taxa de notificações de agravos relacionados ao trabalho**
18. **Percentual de óbitos relacionados ao trabalho investigados**
19. Percentual de coleta de amostra de RTPCR para óbitos e SRAG
20. Dez (10) coletas de amostras por semana com RT – PCR (Diagnóstico padrão ouro) – Realizado em casos de síndrome gripal (SG) atendidos em casa Unidades Sentinelas (US) – **Não aplica em SR**
21. **Taxa de transmissão vertical do HIV**

# Organograma FUMSSAR

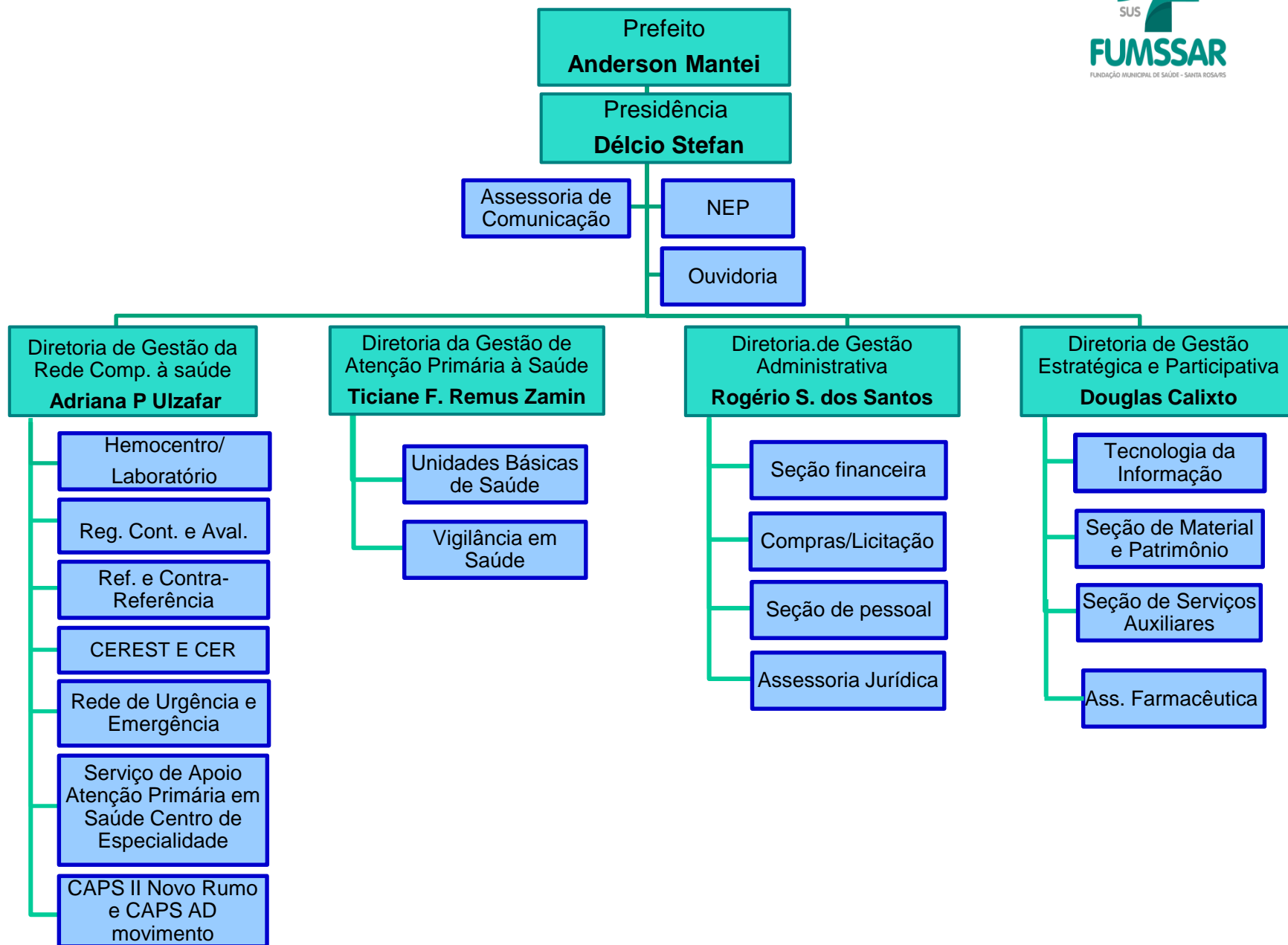

# Unidades Básicas de Saúde

**18 equipes de Saúde da Família, 02 Unidades avançadas de Saúde e 01 Unidade Prisional**

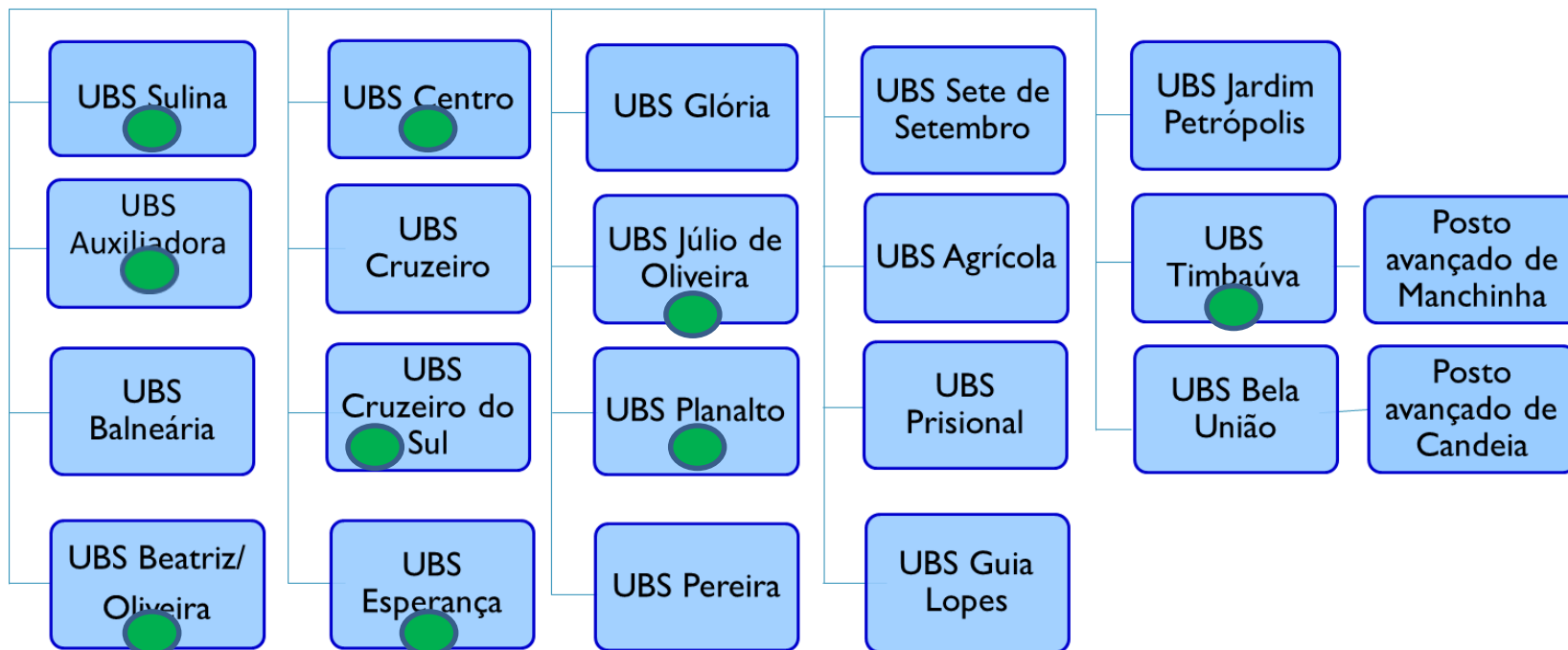

Unidades Básicas de saúde com terceiro turno: Cruzeiro do Sul, Júlio de Oliveira, Auxiliadora, Beatriz/Oliveira, Esperança, Sulina, Centro e Timbaúva

# Procedimentos Complementares

DADOS GERAIS	2017	2018	2019	2020	2021	2022	2023	2024	2025
Consultas Médicas de Urgência	72.324	65.433	63.943	53.186	59.405	58.638	59.318	66.864	57.766
Consultas Médicas Eletivas Especializadas	51.803	58.288	62.681	54.346	56.153	71.210	82.200	86.269	85.916
Cirurgias	1.764	2.239	3.069	2.213	2.207	3.024	3.253	3.515	3.820
• Urgência	651	752	730	858	943	918	1.017	1.134	1.090
• Eletivas	1.113	1.487	1.566	1.355	1.264	2.106	2.236	2.381	2.730
Exames Laboratoriais	216.807	232.767	189.453	164.905	204.953	246.887	261.254	327.214	263.684
Exames Diagnósticos	61.043	64.625	65.907	59.365	62.074	77.891	86.983	91.196	84.516
• Raio X	33.839	34.194	31.349	23.016	24.402	30.637	35.717	39.967	37.976
• Ultrassonografia	17.017	20.034	20.761	18.570	20.841	26.515	28.697	28.819	27.835
• Mamografia	2.881	2.888	2.622	1.634	2.935	2.492	3.310	3.609	3.318
• Tomografia	4.983	5.309	8.707	8.737	13.967	16.701	17.696	15.540	14.996
• Ressonância	2.323	2.199	2.468	2.573	2.864	4.038	4.807	4.410	3.709
Internações Hospitalares	6.678	6.959	7.798	6.937	7.518	8.426	8.801	8.903	9.853
Bolsas de sangue coletadas	8.558	8.556	7.781	7.791	7.742	9.329	8.727	9.224	10.424

# Internações Sensíveis à Atenção Básica

## Internações por Condições Sensíveis à Atenção Básica - ICSAB

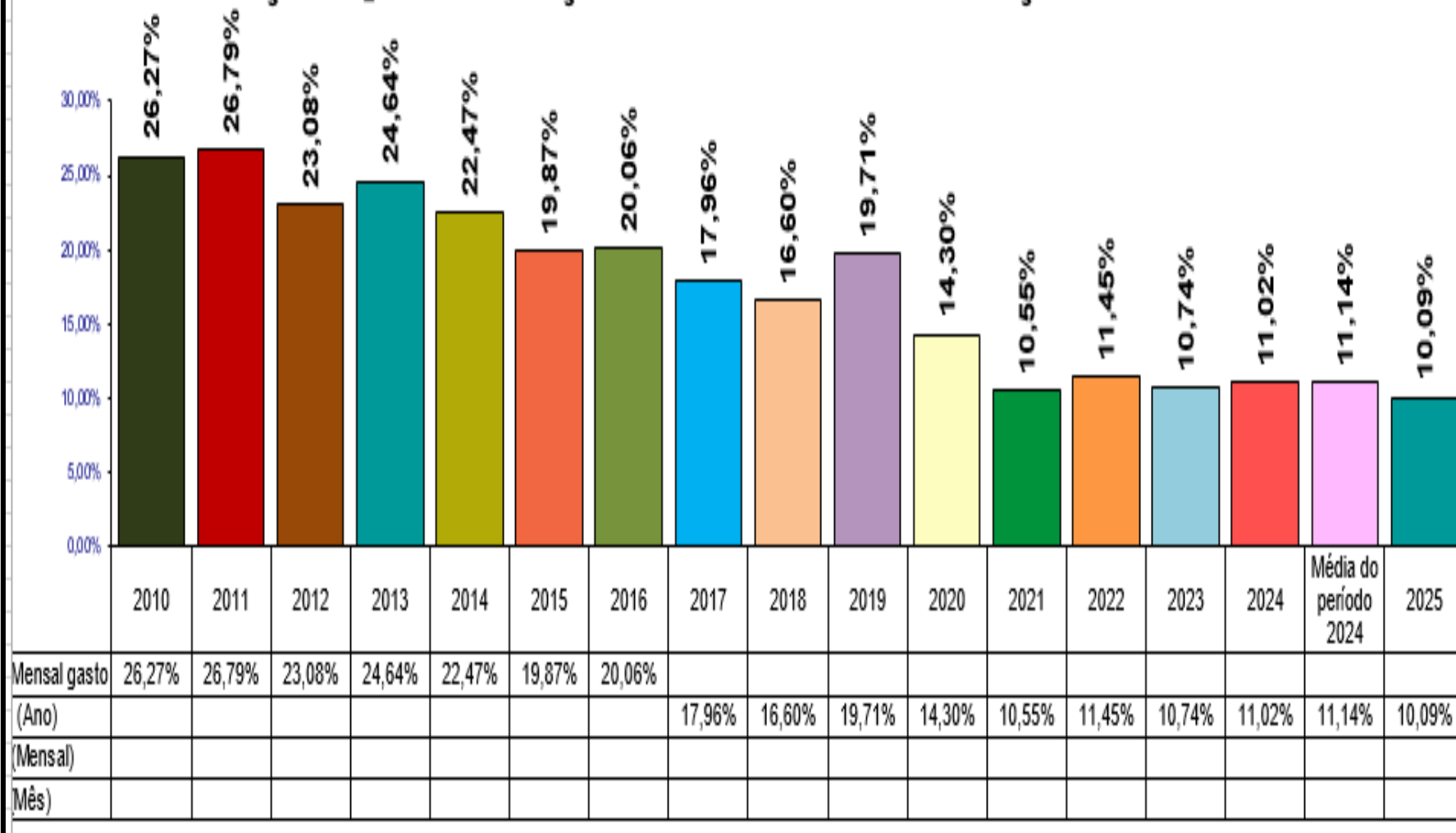

\* Resultados parciais (11 meses) no ano de 2025.

## Ano – 2025

Nº de procedimentos realizados na atenção básica :

**3º Quadrimestre – xxxx**

## Ano - 2025

Total de atendimentos/procedimentos – **xxxx**

**Total de produção 486.583**

## Ano – 2024

Nº de procedimentos realizados na atenção básica :

**3º Quadrimestre – 380.299**

## Ano - 2024

Total de atendimentos/procedimentos – **1.263.502**

# Indicador 1 (anual) – Taxa de mortalidade infantil



## Ano 2025

Meta – 9,0%

**Resultado – 10,67%**  
(10 óbitos)

**Pactuação 2026**

**Meta: 9,0%**

## Ano 2024

Meta – 9%

**Resultado – 9,08%**  
(8 óbitos)

# Indicador 1 (anual) – Taxa de mortalidade infantil

## Série Histórica

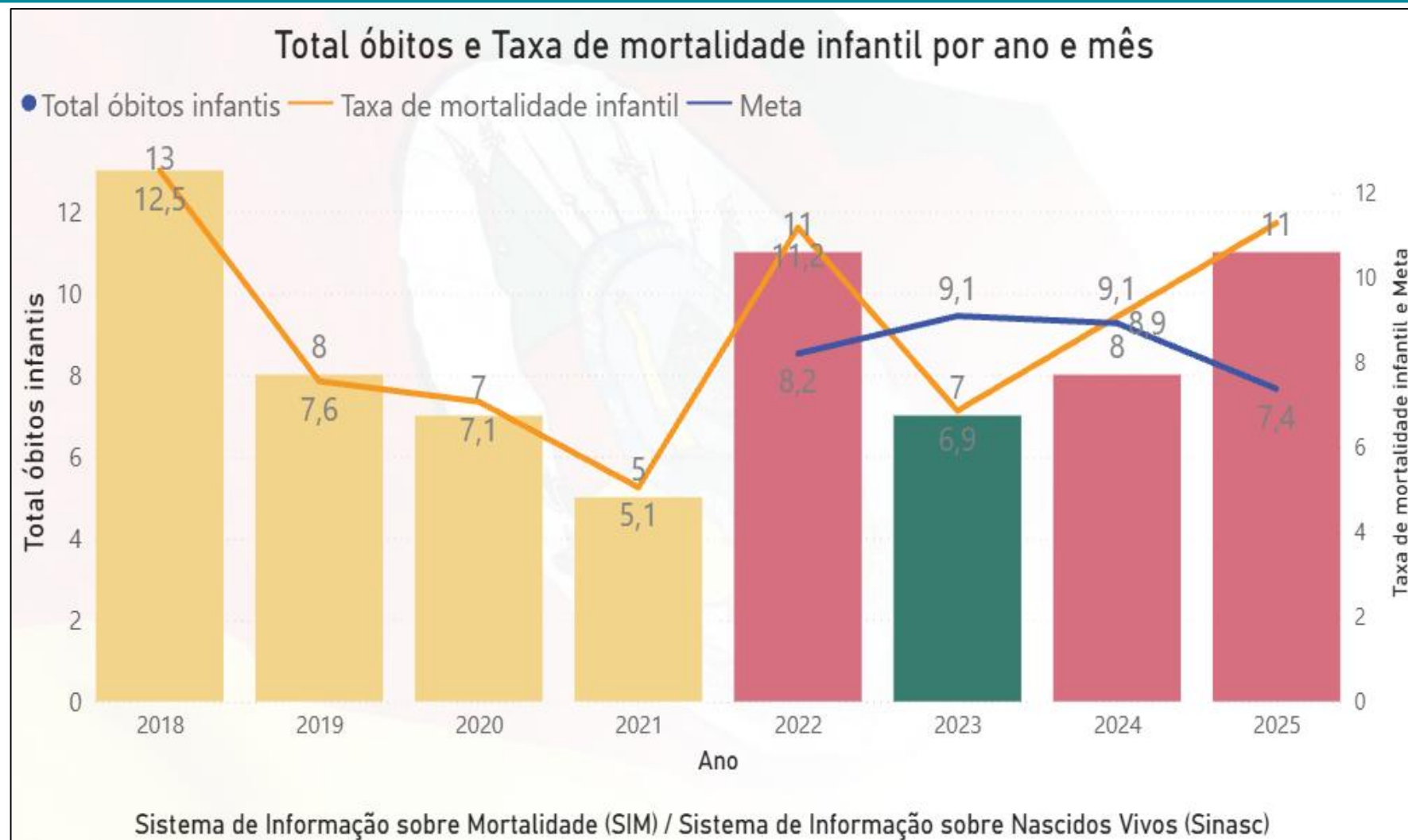

## Plano de Ações

Planejamento estruturado em eixos que abrangem desde o pré-natal até o acompanhamento do primeiro ano de vida.

### 1. Qualificação do Pré-Natal (Prevenção de Óbitos Perinatais)

- **Captação Precoce**
- **Estratificação de Risco**
- **Protocolo de Exames e Imunização**

### 2. A "Primeira Semana de Saúde Integral"

- **Visita Domiciliar Precoce**
- **Teste do Pezinho e Imunização**
- **Manejo do Aleitamento Materno:**

### 3. Monitoramento de Crianças de Risco

- **Critérios de Risco**
- **Calendário de Consultas**

### 4. Vigilância do Óbito e Intersetorialidade

- **Investigação de Óbitos**
- **Ações Educativas**

### 5. Gestão de Dados e Indicadores

- **Acompanhamento do Previne Brasil**
- **Garantir os registros de puericultura**

# Cronograma de Puericultura (calendário vigilância)



	<b>Responsável</b>	<b>Foco Principal</b>
1ª Semana	Médica/Enfermeira	Teste do pezinho, aleitamento, icterícia e avaliação da alta hospitalar.
1º Mês	Médica	Crescimento (PC, Peso, Estatura), reflexos primitivos e triagem neonatal.
2º Mês	Enfermeira	Vacinação (Penta, VIP, Rotavírus, Pneumo 10) e acompanhamento do ganho de peso.
4º Mês	Médica	Desenvolvimento neuropsicomotor e reforço da exclusividade do aleitamento.
6º Mês	Enfermeira	Introdução alimentar e orientações sobre prevenção de acidentes.
9º Mês	Médica	Triagem de anemia e desenvolvimento (sentar sem apoio, pinça).
12º Mês	Enfermeira	Vacinação (Tríplice viral, Pneumo reforço) e transição alimentar.

## **Realizar busca ativa** **Observar as seguintes situações durante a visita**

O que perguntar/ver	Sinal de Alerta (Avisar a Médica/Enfermeira)
Mamada	Bebê não suga ou vomita tudo o que mama.
Respiração	Esforço para respirar ou "barulhinho" (chiado).
Pele	Bebê muito amarelo ou com manchas roxas/feridas.
Higiene	Umbigo com pus ou cheiro ruim.
Vulnerabilidade	Mãe muito triste, sem rede de apoio ou desorientada.

## Indicador 2 (anual) - Número de casos novos de sífilis congênita em menores de 1 ano de idade

**Ano 2025**

Meta - 5 casos

**Resultado - 16 casos**

**Pactuação 2026**

**Meta: 5 casos**

**Ano 2024**

Meta - 6 casos

**Resultado - 7 casos**

# Indicador 2 (anual) - Número de casos novos de sífilis congênita em menores de 1 ano de idade

## Série Histórica

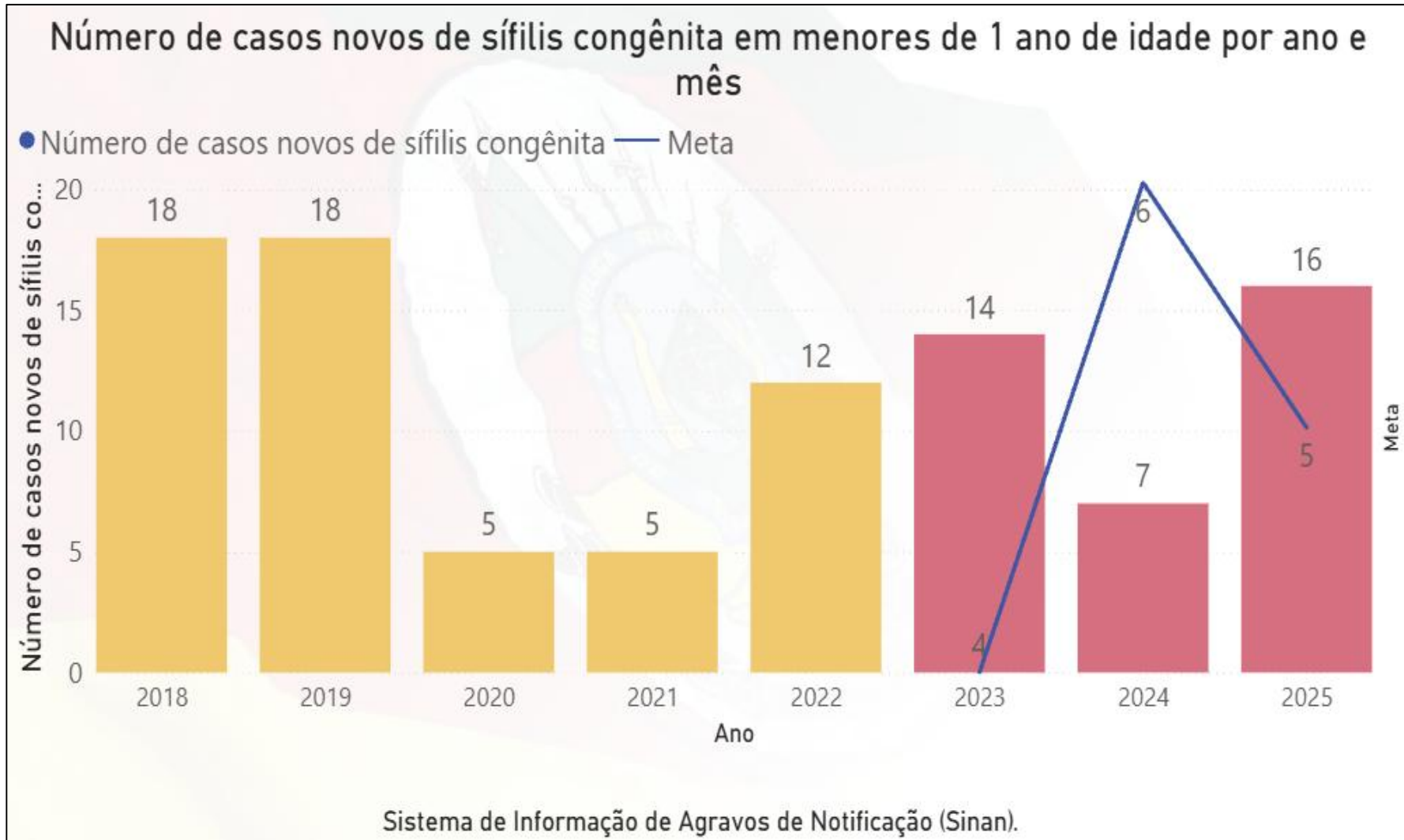

# Indicador 2 (anual) - Número de casos novos de sífilis congênita em menores de 1 ano de idade

## Plano de Ação

As estratégias devem focar no **bloqueio da transmissão vertical** por meio de diagnóstico ágil e tratamento eficaz.

### 1. Qualificação do Pré-Natal e Diagnóstico Ágil

- **Captação Precoce da gestante**
- **Busca de faltosas**
- **Testagem na UBS**

### 2. Manejo Terapêutico Imediato

- **Tratamento na Suspeita**
- **Disponibilidade de medicação**

### 3. Estratégias Focadas no Parceiro Sexual

- **Pré-Natal do Parceiro**
- **Utilizar os Agentes Comunitários de Saúde (ACS) para convocar parceiros de gestantes reagentes de forma discreta e prioritária**
- **Tratamento Simultâneo**

### 4. Educação em Saúde e Vulnerabilidades

- **Abordagem sem Estigma**
- **Grupos de Gestantes**

**Diagnóstico (TR no acolhimento) + Tratamento Imediato (Penicilina na UBS) + Tratamento do Parceiro + Monitoramento Mensal do VDRL.**

## Indicador 3 (anual) - Testagem para HIV nos casos novos de tuberculose notificados no SINAN (%)

**Ano 2025**

Meta – 100%

**Resultado – 86,67%**

(15 novos casos de tuberculose, 13 testes de HIV)

**Pactuação 2026**

**Meta 100%**

**Ano 2024**

Meta – 100%

**Resultado – 100%**

( 9 casos novos)

# Indicador 3 (anual) - Testagem para HIV nos casos novos de tuberculose notificados no SINAN (%)

## Série Histórica

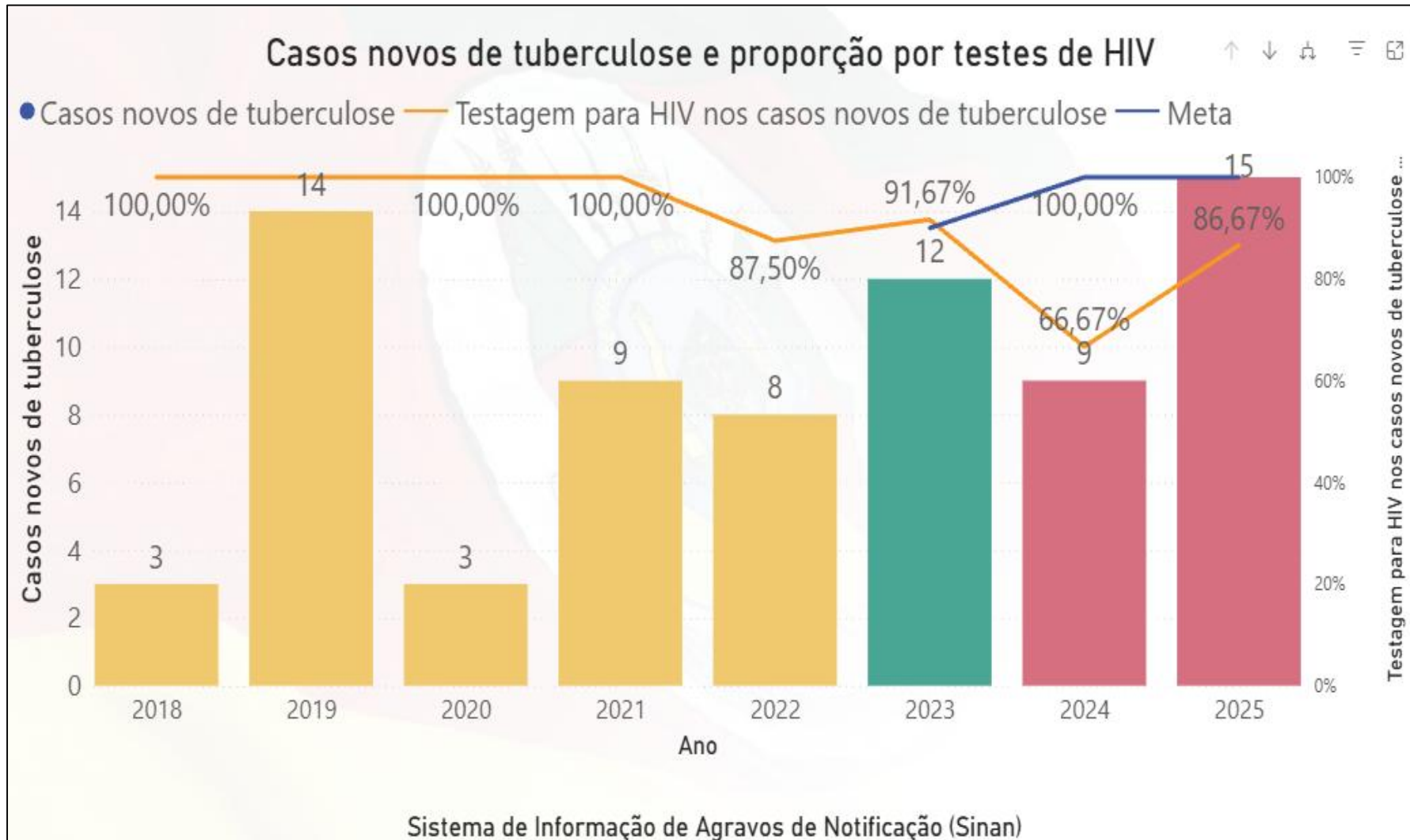

## Indicador 3 (anual) - Testagem para HIV nos casos novos de tuberculose notificados no SINAN (%)

### Plano de Ações

- Reforçar nas equipes quanto a testagem imediata para HIV ao diagnóstico da TB
- Busca Ativa de Sintomáticos
- Abordagem das Parcerias Sexuais

# Indicador 4 - Razão de Mortalidade Materna – RMM

## 3º Quadrimestre 2025

Meta – 0

**Resultado – 0 (zero)**

## Ano 2025

Meta 0

**Resultado: 0 (zero)**

**Pactuação 2026**

**Meta: 0 (zero)**

## 3º Quadrimestre 2024

Meta (nº Absoluto) – 0 (zero)

**Resultado – 0**

## Ano 2024

Meta 0

**Resultado: 0 (zero)**

# Indicador 4 - Razão de Mortalidade Materna – RMM Série Histórica

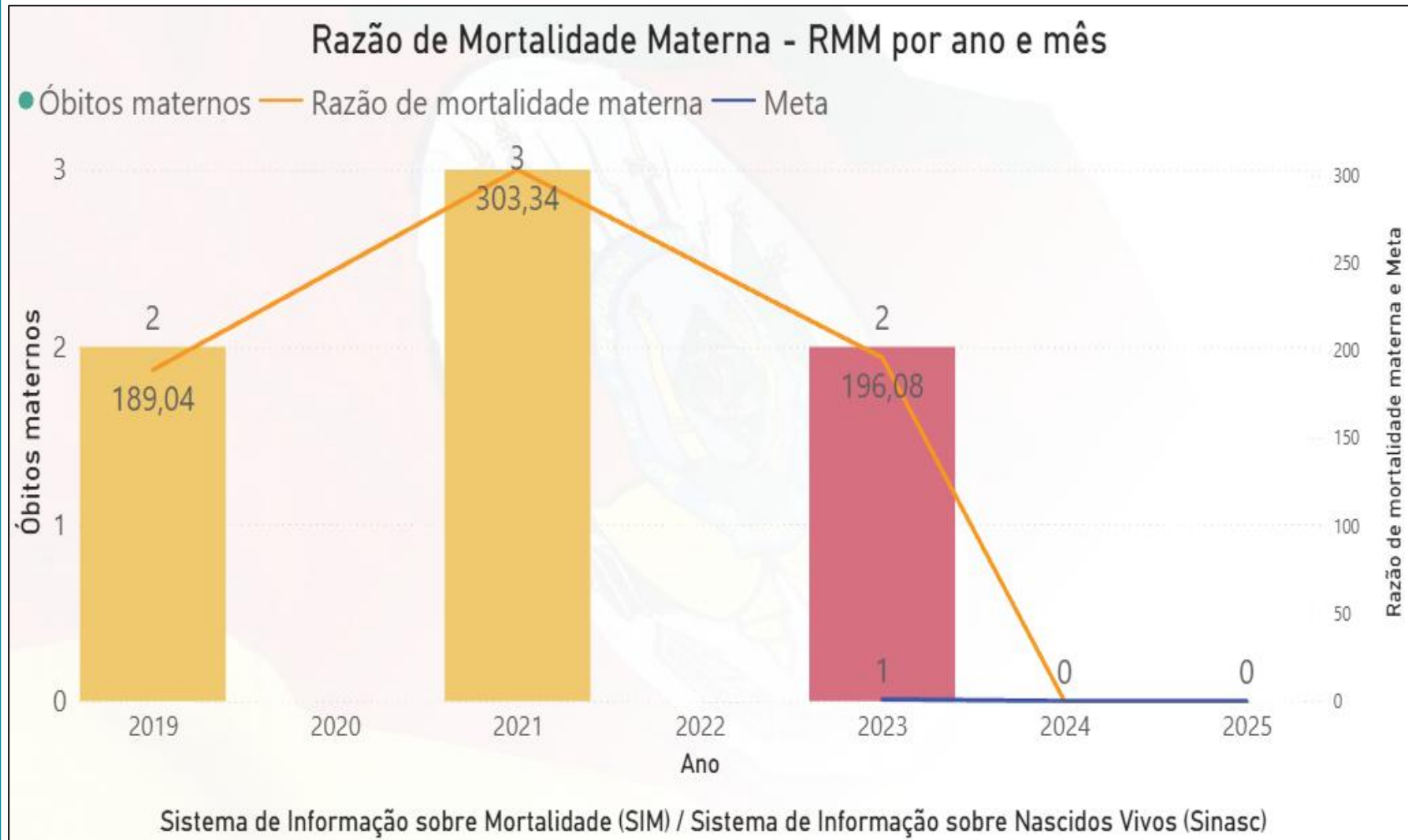

## Indicador 5 (anual) – Coeficiente bruto de mortalidade por Aids.

**Ano 2025**

Meta – 5,41

**Resultado – 5,41**

**(4 óbitos)**

**Pactuação 2026**

**Meta: 5,41**

**Ano 2024**

Meta – 5,41

**Resultado – 1,35**

# Indicador 5 (anual) – Coeficiente bruto de mortalidade por Aids. Série Histórica

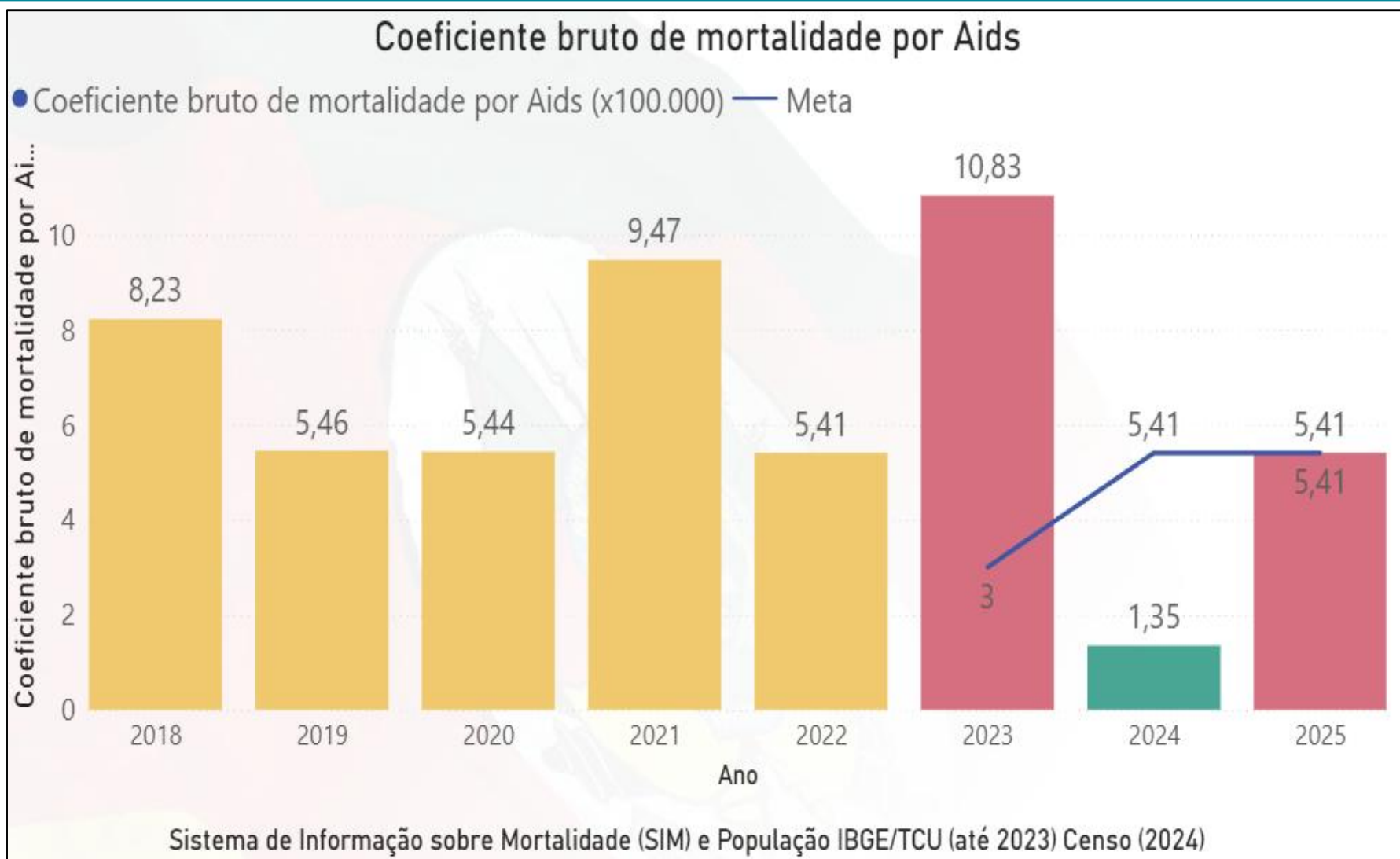

# Indicador 6 (anual) – Número de casos novos de AIDS em menores de 5 anos de idade.

**Ano 2025**

Meta – 0

**Resultado – 0 casos**

**Pactuação 2026**

**Meta: 0**

**Ano 2024**

Meta – 0

**Resultado – 0 casos**

# Indicador 6 (anual) – Número de casos novos de AIDS em menores de 5 anos de idade.

## Série Histórica

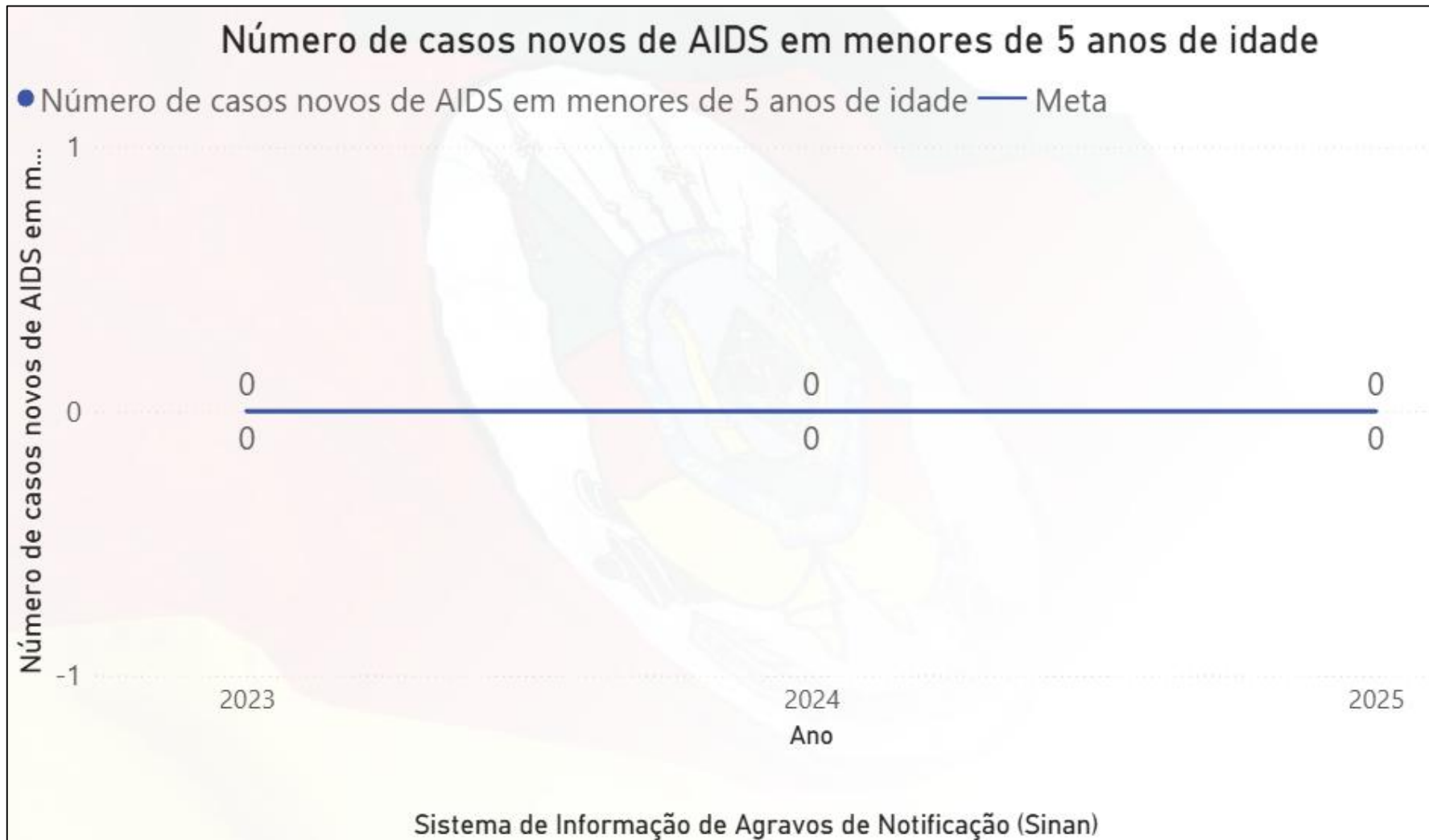

## Indicador 7 – Taxa de mortalidade por câncer de mama (%)

**2025**

**3º Quadrimestre**

Meta – 12,66 %

Resultado 9,88%

4 óbitos

**2025 - Anual**

Meta:12,66 %

**Resultado: 32,09%** (2.781 mamografias)

13 óbitos

**Pactuação 2026**

**Meta: 12,66%**

**2024**

**3º Quadrimestre**

Meta – 10,12

**Resultado – 17,72**

8 óbitos

**2024 - Anual**

Meta: 10,12 %

**Resultado: 32,09** (3.609 mamografias)

13 óbitos

# Indicador 7 – Taxa de mortalidade por câncer de mama (%)

## Série Histórica

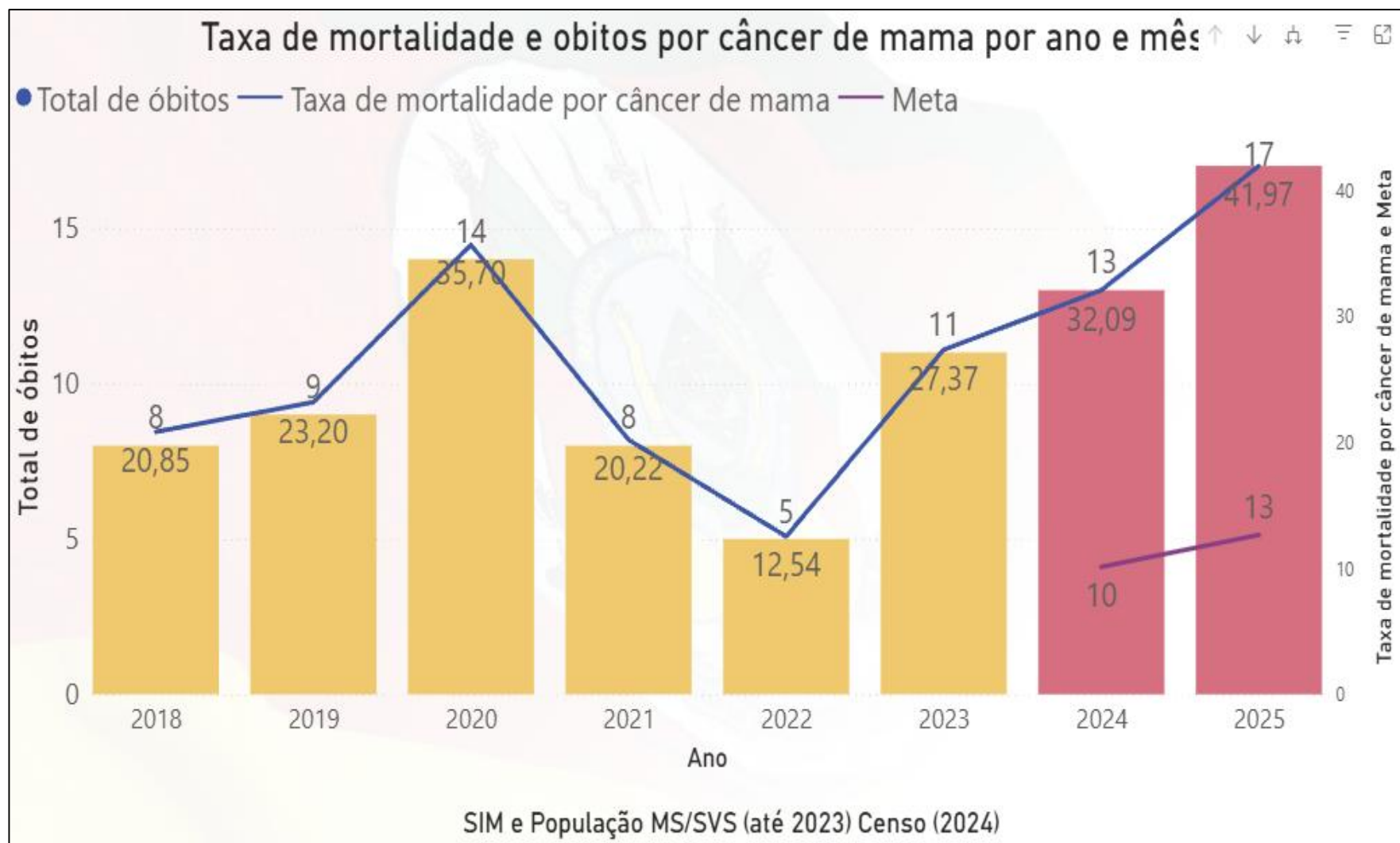

## Indicador 7 – Taxa de mortalidade por câncer de mama (%)

O foco deve ser o **rastreamento organizado** e a **agilidade no diagnóstico**.

### 1. Organização do Rastreamento e Busca Ativa

- **Foco na Faixa Etária Alvo:** mulheres de 50 a 69 anos, a cada dois anos, conforme preconizado pelo Ministério da Saúde.
- **Busca Ativa de Faltosas**
- **Monitoramento via Sistemas**

### 2. Garantia de Acesso e Fluxos Rápidos

- **Fluxo de prioridade máxima para os casos suspeito**
- **Uso do Gercon e Regulação / SER mulher ou Oncologia**

### 3. Ações Coletivas

- **Outubro Rosa Permanente:** Manter ações de conscientização sobre a saúde da mulher durante todo o ano, não apenas em outubro.
- **Treinamento da Equipe:** Capacitar enfermeiros e técnicos para que, em qualquer contato com a paciente (vacina, consulta de rotina), seja perguntado sobre o rastreamento mamográfico.
- **Sinais de Alerta**

## Indicador 8 (anual) – Cobertura vacinal da vacina tríplice viral, primeira dose, para crianças de 01 ano de idade (%).

### Ano 2025

Meta – 95%

**Resultado – 80,70%**

**Menores de 1 ano**

Pentavalente (99,75%) VIP: (92,82%) Pneumo (105,94%)

**Pactuação 2026**

**Meta: 95%**

### Ano 2024

Meta – 95%

**Resultado – 96,92%**

Menores de 1 ano

Pentavalente: (89,81%) VIP: (89,81%) PNEUMO: (90,21%)

## Indicador 8 (anual) – Cobertura vacinal da vacina tríplice viral, primeira dose, para crianças de 01 ano de idade (%).

As estratégias devem integrar o monitoramento rigoroso de dados, a busca ativa no território e a educação em saúde.

### 1. Monitoramento de dados

- Através do painel de indicadores
- Verificar cartão de vacina da criança toda vez que acessa a unidade

### 2. Busca Ativa e Intervenção no Território

- Visita Domiciliar Focada
- Convocação via WhatsApp
- Busca Ativa de Faltosos

### 3. Integração com a Puericultura

- Acolhimento Vacinal em consultas de puericultura
- Educação em Saúde com pais
- Parceria com Escolas

# Indicador 9 (anual) – Municípios com monitoramento de Aedes aegypti por ovitrampas

**Ano 2025**

Meta – 1

**Pactuação 2026**

**Meta: 1**

**Resultado – 1**

Nº de ovitrampas - 200

**Ano 2024**

Meta – 1

**Resultado – 1**

Nº de ovitrampas - 105

**Indicador 10 (anual) – Proporção de gravidez na adolescência entre as faixas etárias de 10-19 anos (proporção de nascidos vivos de mulheres entre 10-19 anos) (%).**

**Ano 2025**

Meta – 6%

**Resultado – 5,95%**

**Pactuação 2026**

**Meta: 6%**

**Ano 2024**

Meta – 5%

**Resultado – 5,33%**

# Indicador 10 (anual) – Proporção de gravidez na adolescência entre as faixas etárias de 10-19 anos (proporção de nascidos vivos de mulheres entre 10-19 anos) (%).

## Série Histórica

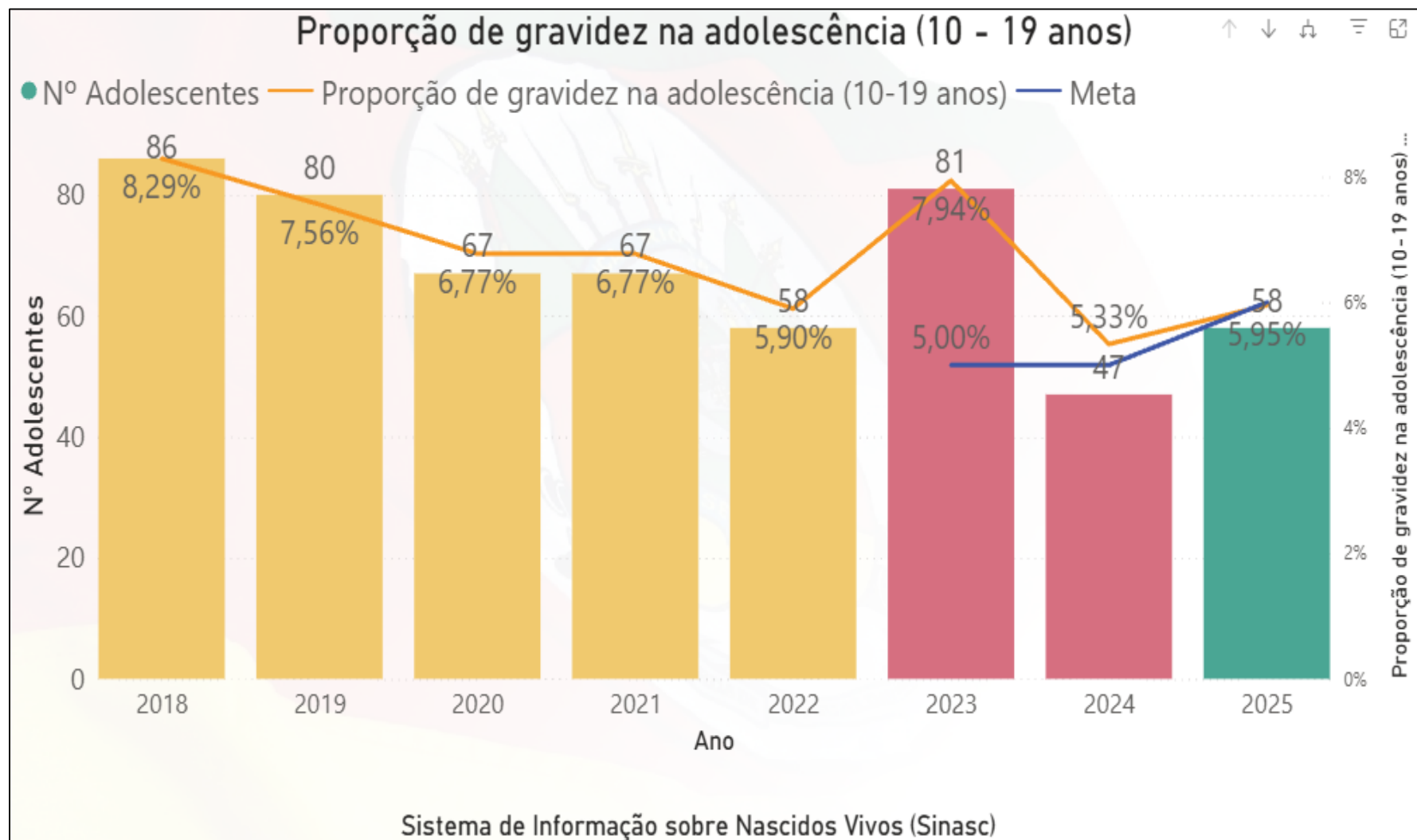

## Indicador 11 (anual) - Ações de matriciamento sistemático realizadas por CAPS com equipes de Atenção Básica (%)

**Ano – 2025**

Meta =100%

**Resultado – 100%**

**Pactuação 2026**

**Meta: 100%**

**Ano – 2024**

Meta =100%

**Resultado – 100%**

# Indicador 11 (anual) - Ações de matriciamento sistemático realizadas por CAPS com equipes de Atenção Básica (%)

## Série Histórica

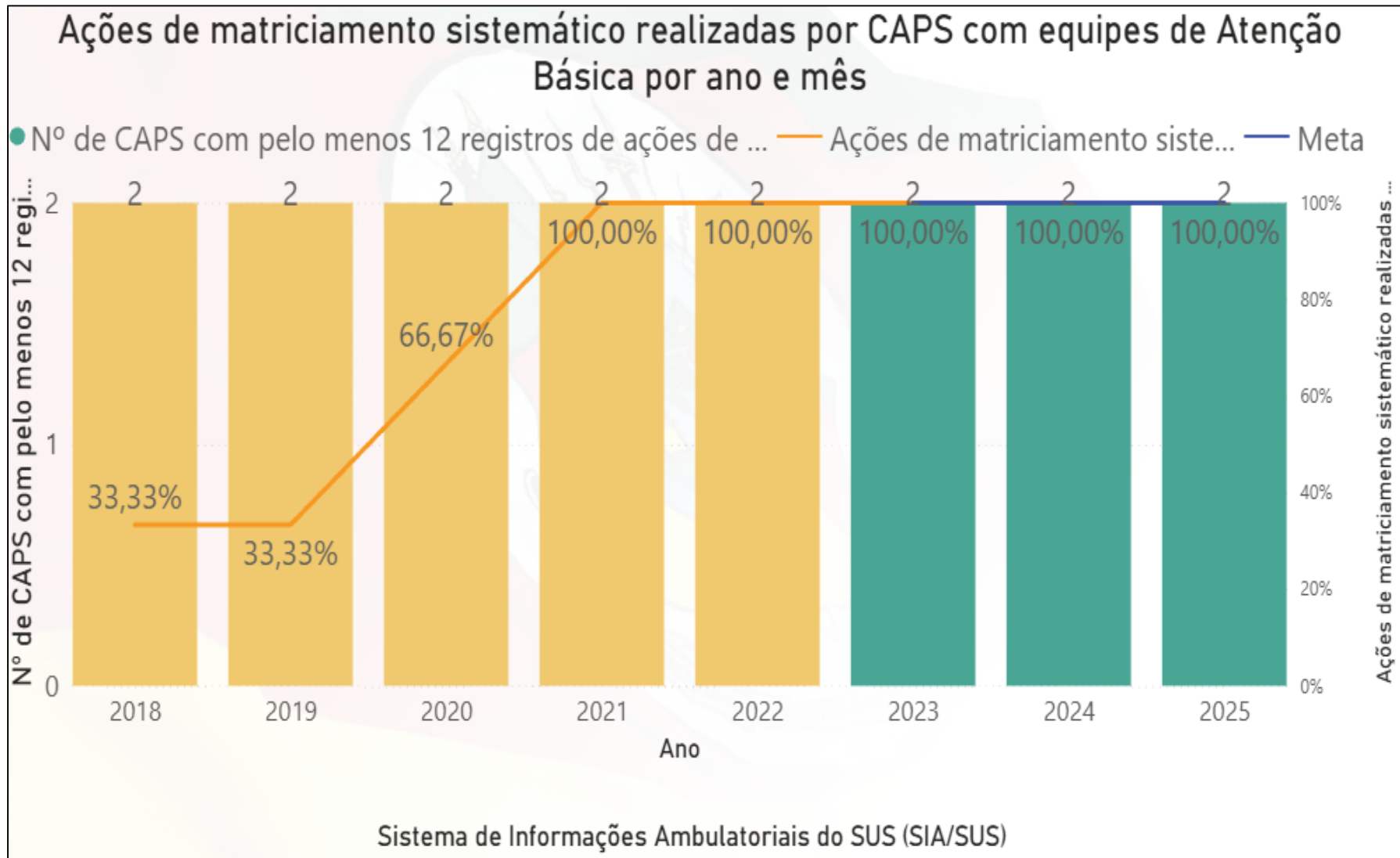

## Indicador 12 (anual) - Índice de internações por Transtornos Mentais e Comportamentais (TCM)

**2025**

Meta – 396,12

**Resultado – 522,70**  
**415 internações**

**Pactuação 2026**

**Meta: 396,12**

**2024**

Meta – 363,36

**Resultado – 600,79**  
**477 internações**

# Indicador 12 (anual) - Índice de internações por Transtornos Mentais e Comportamentais (TCM)

## Série Histórica

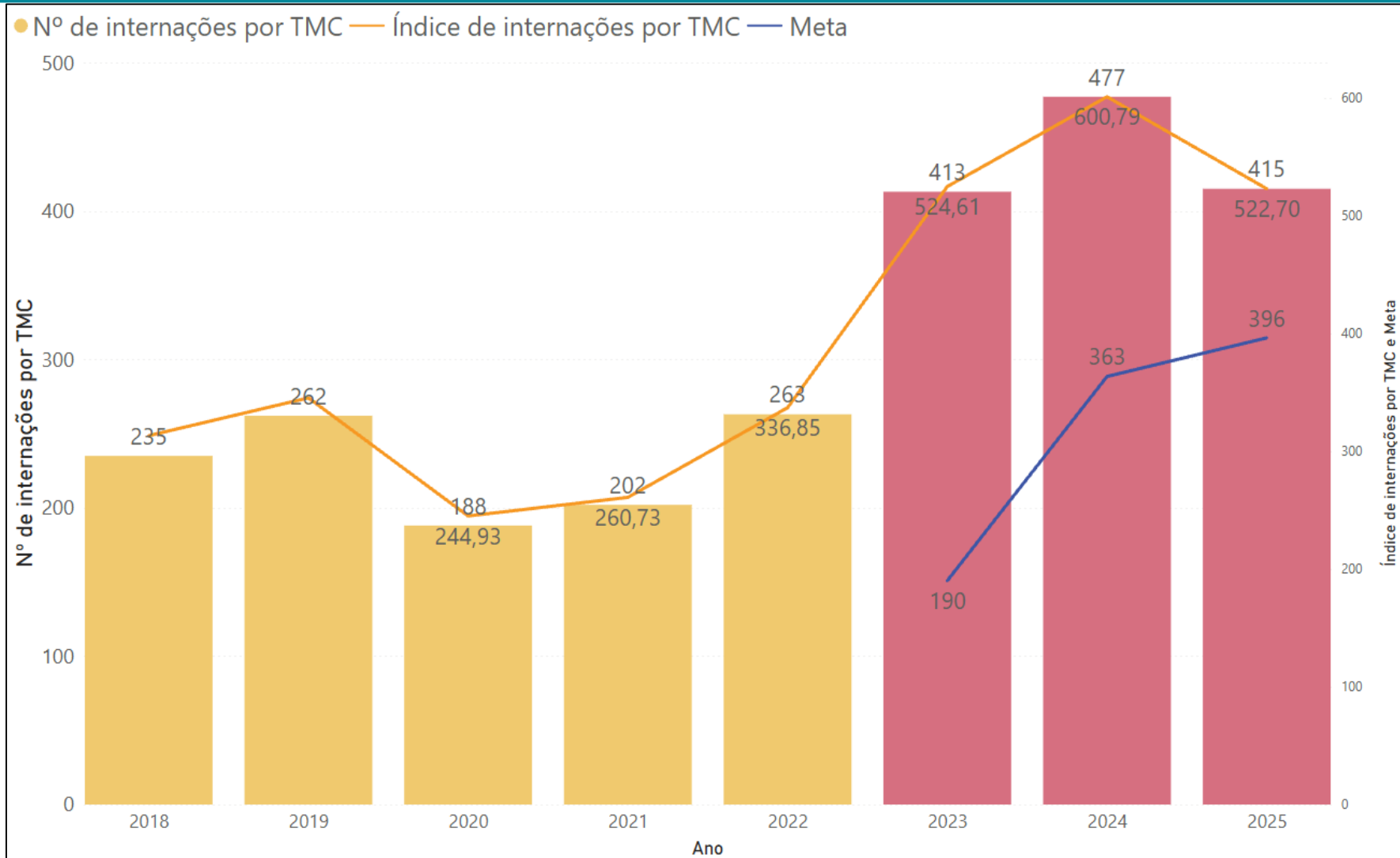

## Indicador 12 (anual) - Índice de internações por Transtornos Mentais e Comportamentais (TCM)

Fortalecimento do **cuidado territorializado** e o manejo das crises antes que elas se tornem agudas.

### 1. Fortalecimento da Clínica e Manejo na APS

**Matriciamento**

**Educação Permanente**

**Manejo Farmacológico**

### 2. Ações Territoriais e Vínculo

**Grupos Terapêuticos e de Convivência**

**Busca Ativa de Faltosos**

**Apoio às Famílias**

# Indicador 13 - Percentual de idosos com registro do procedimento "Avaliação Multidimensional da Pessoa Idosa" (%)

**2025**

**Quadrimestre**

Meta – 40%

**Resultado – 10,36% (1.504 avaliações)**

**2025 - Ano**

Meta Anual – 40%

**Resultado Anual – 24,99% (3,628 avaliações)**

População acima de 60 anos: 14.518

**Pactuação 2026**

**Meta: 50%**

**2024**

**Quadrimestre**

Meta – 30%

**Resultado – 14,17% (1.955 avaliações)**

**2024 - Ano**

Meta Anual – 30%

**Resultado Anual – 26,11% (3.791 avaliações)**

População acima de 60 anos: 14.518

# Indicador 13 - Percentual de idosos com registro do procedimento "Avaliação Multidimensional da Pessoa Idosa" (%)

## Série Histórica

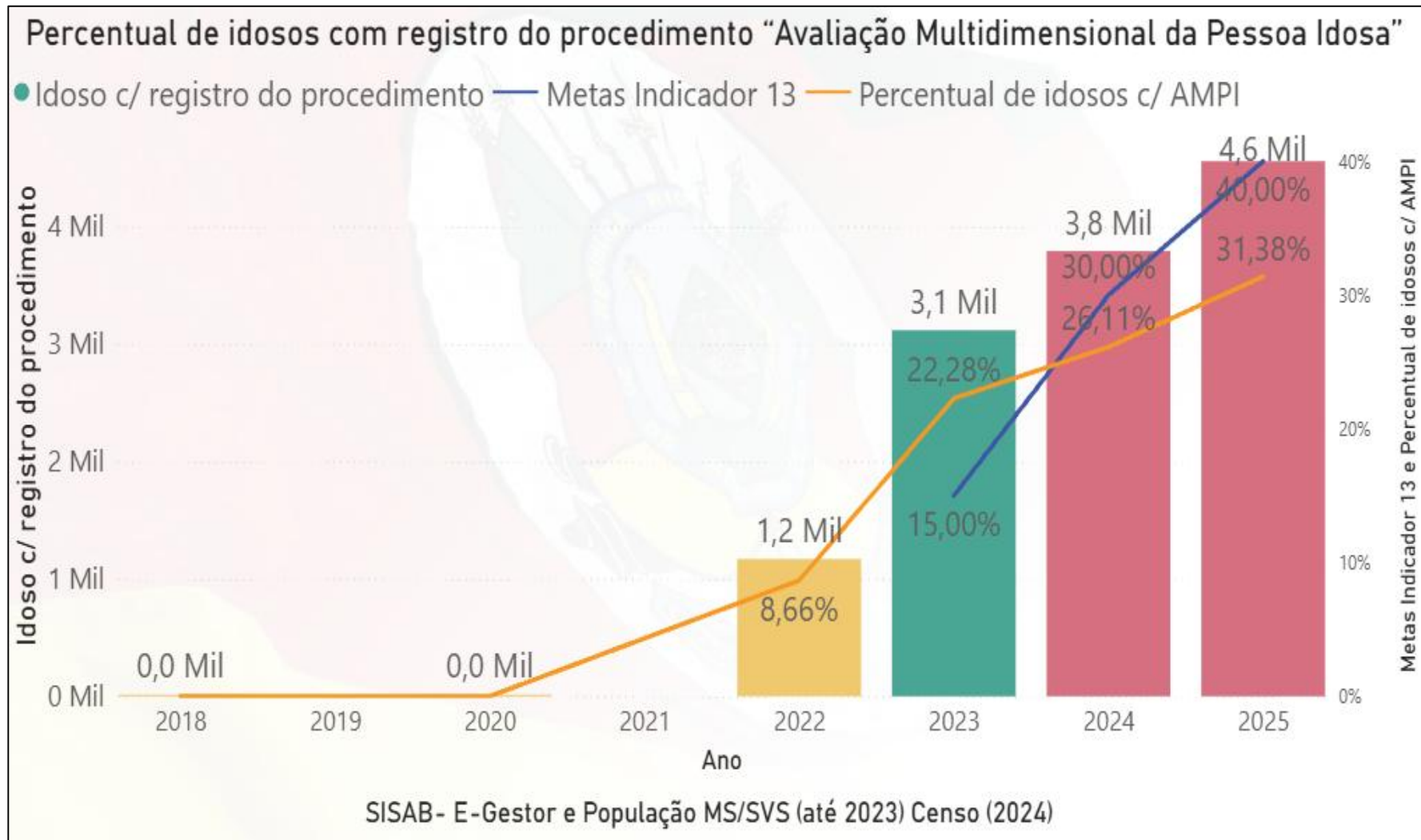

# Indicador 13 - Percentual de idosos com registro do procedimento "Avaliação Multidimensional da Pessoa Idosa" (%)

## **1. Sistematização do Fluxo na Unidade**

- Reservar períodos na agenda dos profissionais
- Aproveitamento de Consultas de Rotina

## **2. Busca Ativa e Estratificação por Risco**

- Papel do Agente Comunitário de Saúde (ACS) é vital
- Priorização por Fragilidade
- Avaliação Domiciliar para idosos acamados ou com mobilidade reduzida

## **3. Qualificação do Registro**

- Código específico da Avaliação Multidimensional da Pessoa Idosa

# Indicador 14 (anual) – Percentual de prevalência de excesso de peso na população adulta do RS (%)

**Ano 2025**

Meta – 74%

**Resultado – 74,75%**

**Pactuação 2026**

**Meta: 73%**

**Ano 2024**

Meta – 75,09%

**Resultado – 74,51%**

# Indicador 14 (anual) – Percentual de prevalência de excesso de peso na população adulta do RS (%)

## Série Histórica

Percentual de prevalência de excesso de peso na população adulta do RS por ano e mês

● Adultos com IMC maior ou igual a 25,0kg/m<sup>2</sup> — Percentual de prevalência de excesso de p... — Meta

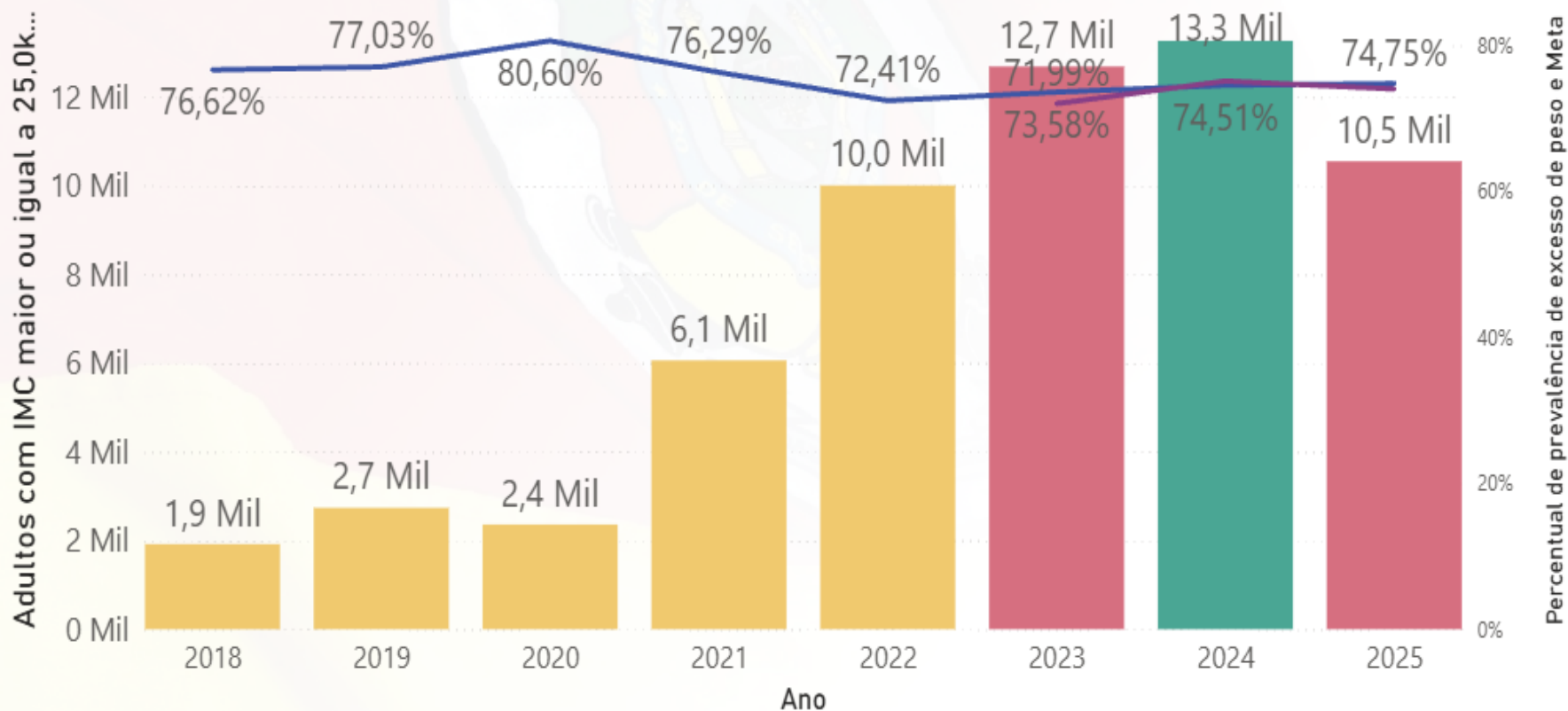

MS/e-Gestor AB

# Indicador 14 (anual) – Percentual de prevalência de excesso de peso na população adulta do RS (%)

As estratégias devem ser multifatoriais, focando na **Vigilância Alimentar e Nutricional**, na promoção de hábitos saudáveis e no manejo clínico compartilhado.

1. Registro de Dados Antropométricos
2. Promoção da Saúde e Práticas Coletivas
3. Manejo Clínico
4. Programa Saúde na Escola (PSE)

# Indicador 14 (anual) – Percentual de prevalência de excesso de peso na população adulta do RS (%)



<b>Profissional</b>	<b>Atribuição no Grupo</b>
Médico	Avaliação clínica inicial, monitoramento de comorbidades, ajuste de medicação e avaliação de riscos metabólicos.
Enfermeira	Registro antropométrico (peso, altura, CA), verificação de sinais vitais e coordenação do fluxo de atendimento no PEC.
Nutricionista	Oficinas de educação alimentar (leitura de rótulos, substituições saudáveis) e orientação baseada no Guia Alimentar.
Psicólogo	Abordagem de questões comportamentais, ansiedade, compulsão alimentar e fortalecimento da autoestima.
Educador Físico	Orientação sobre exercícios físicos possíveis no território e atividades de alongamento/ginástica durante o encontro.

# Indicador 15 (anual) - Cobertura de acompanhamento das condicionalidades da saúde adulta do RS do Programa Bolsa Família (%)

**Ano 2025**

Meta – 85%

Resultado – 84,95%

**Pactuação 2026**

**Meta: 100%**

**Ano 2024**

Meta – 80%

Resultado – xx%

# Indicador 16 (anual) - População abastecida por Solução Alternativa Coletiva (SAC) com tratamento em relação à população abastecida por SAC

**Ano 2025**

Meta – 95

**Resultado – 96,50%**

Total da população abastecida por SAC: 11.605  
Total abastecida por SAC com desinfecção: 11.199

**Pactuação 2026**

**Meta: 95%**

**Ano 2024**

Meta – 95

**Resultado – 96,42%**

# Indicador 17 - Taxa de notificação de agravos relacionados ao trabalho

## 3º Quadrimestre 2025

Meta – 62%

**Resultado – 73,18% (581 notificações)**

## 2025

Meta Anual – 62%

**Resultado – 238,90% (1.899 notificações)**

**Pactuação 2026**

**Meta: 64%**

## 3º Quadrimestre 2024

Meta – 60%

**Resultado – 100% (553 notificações)**

## 2024

Meta Anual – 60%

**Resultado – 100% (1.468 notificações)**

# Indicador 17 - Taxa de notificação de agravos relacionados ao trabalho

## Série Histórica

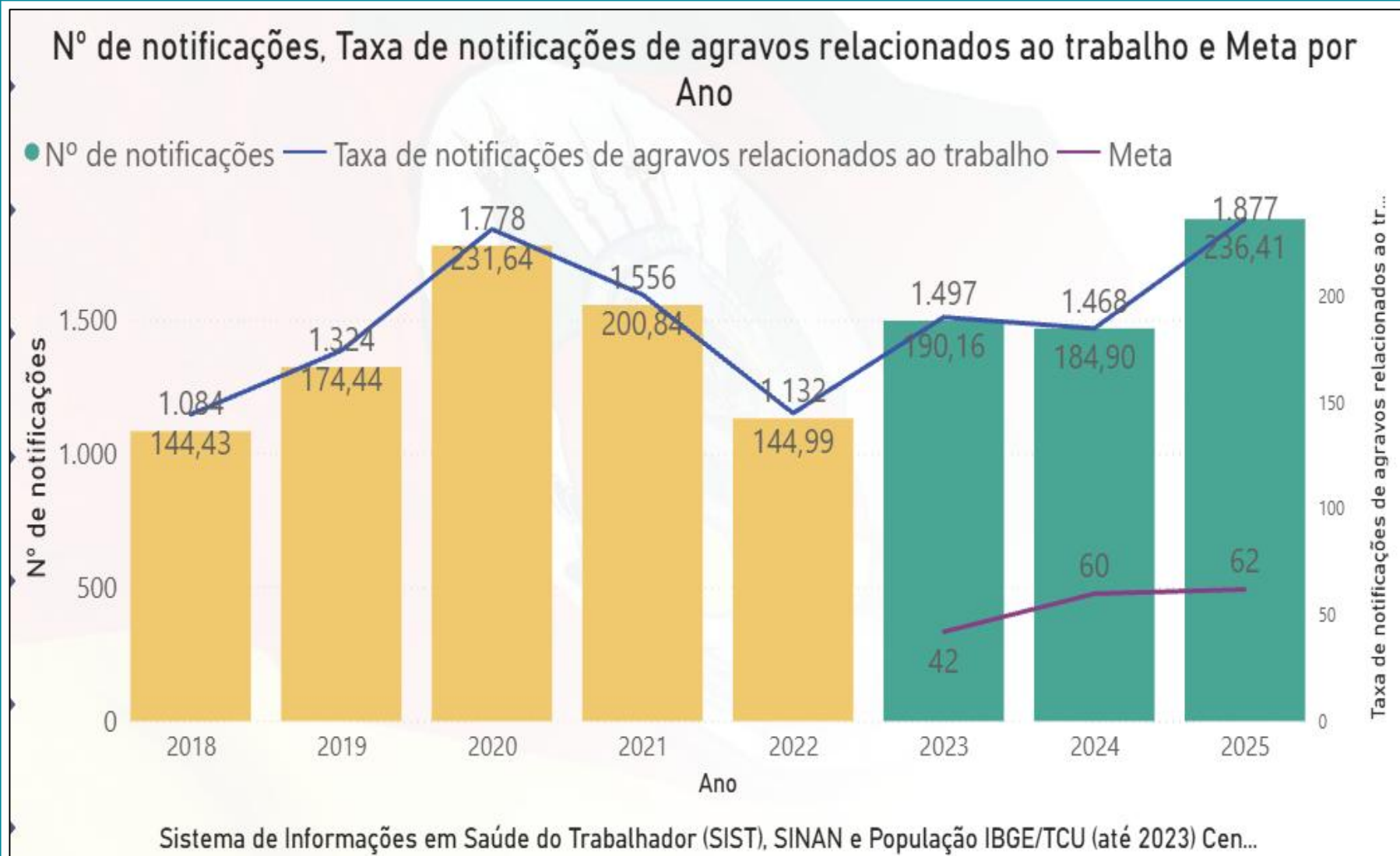

# Indicador 18 - Percentual de óbitos relacionados ao trabalho investigados (%)

## 3º Quadrimestre 2025

Meta – 100 %

Resultado: 100%

## Ano 2025

Meta – 100%

Resultado – 100%

1 ÓBITO

**Pactuação 2026**

**Meta: 100%**

## 3º Quadrimestre 2024

Meta – 100 %

Resultado: 100%

1 ÓBITO

## Ano 2024

Meta – 100%

Resultado – 100%

3 ÓBITOS

# Indicador 18 - Percentual de óbitos relacionados ao trabalho investigados (%)

## Série Histórica



**Indicador 19 RS (anual)- Percentual de coleta de amostra por RT-PCR  
(diagnóstico padrão ouro) em casos de Síndrome Respiratória Aguda Grave  
(SRAG) hospitalizados e óbitos por SRAG (%)**

**Ano 2025**

Meta – 88%

**Resultado: 95,70**  
(359 de 375 amostras)

**Pactuação 2026**

**Meta: 89%**

**Ano 2024**

Meta – 87%

**Resultado: 94,9**  
(243 amostras de 256)

# Indicador 19 RS (anual)- Percentual de coleta de amostra por RT-PCR (diagnóstico padrão ouro) em casos de Síndrome Respiratória Aguda Grave (SRAG) hospitalizados e óbitos por SRAG (%)

## Série Histórica

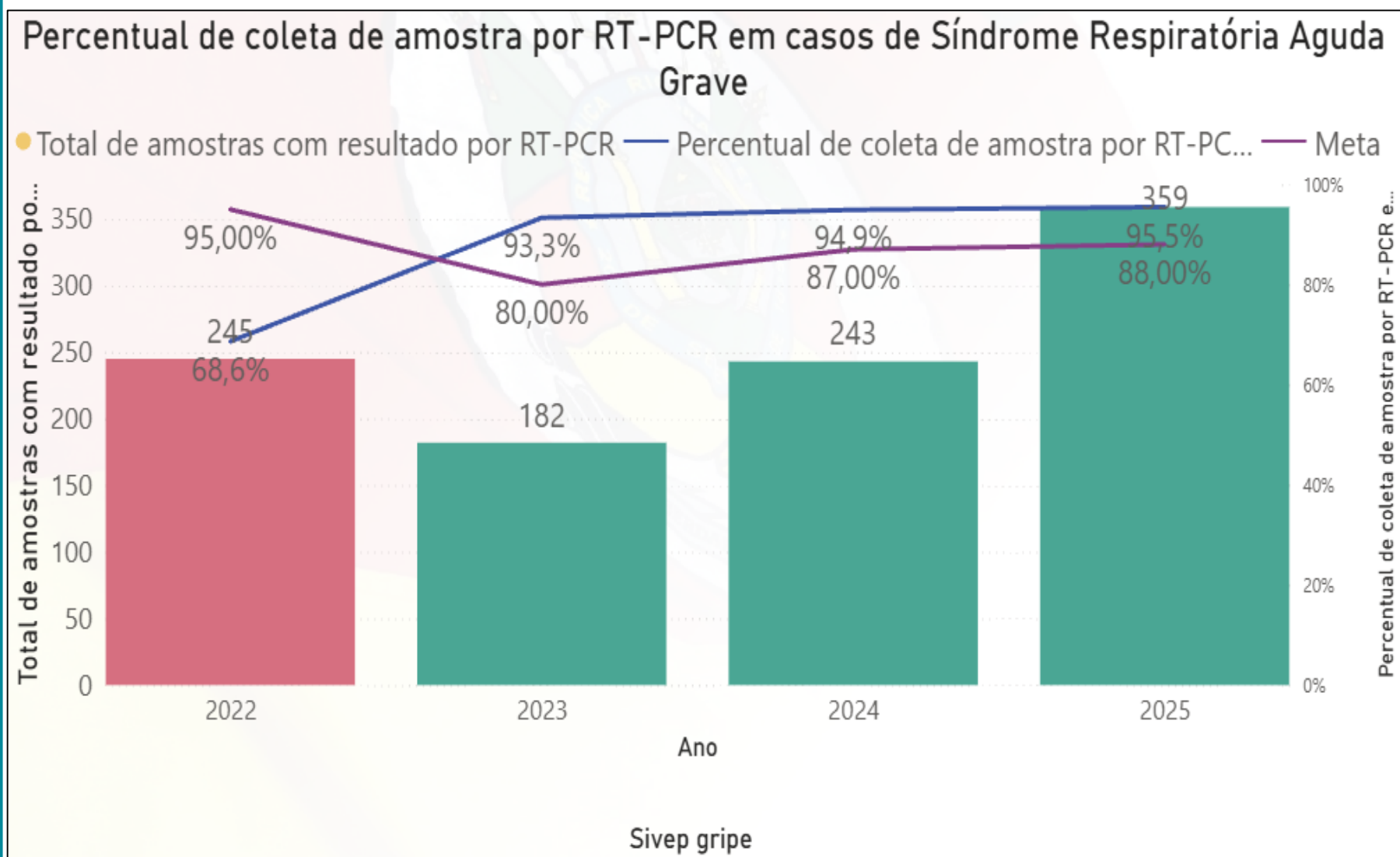

# Indicador 21 - Taxa de transmissão vertical do HIV

**Ano 2025**

Meta – 0

**Resultado: 0 (zero)**

**Pactuação 2026**

**Meta: 0 (zero)**

**Ano 2024**

Meta – 0%

**Resultado: 0 (zero)**

# Indicador 21 - Taxa de transmissão vertical do HIV

## Série Histórica

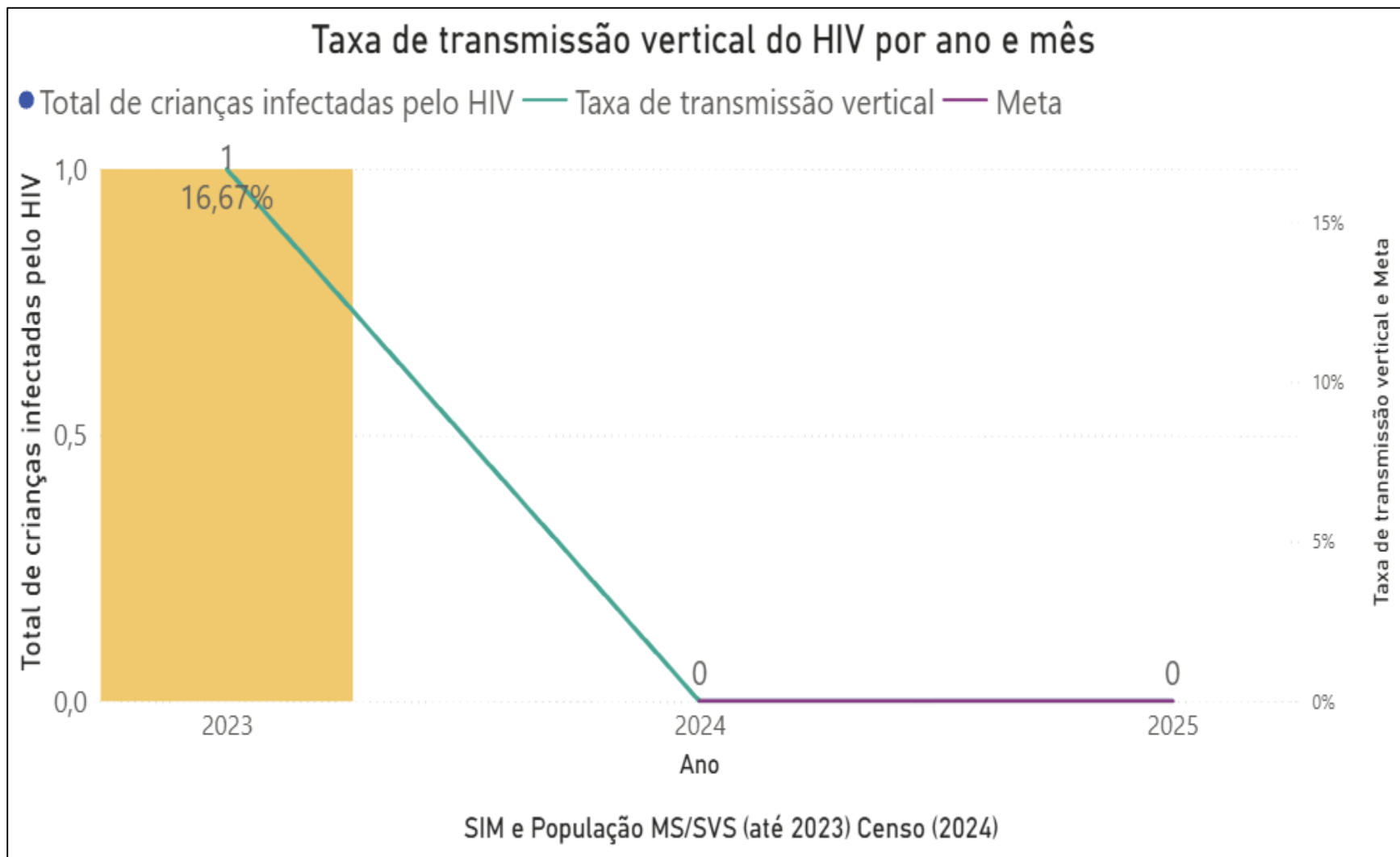

# Obrigado!