

2 br $\phi 10$ e 2 br $\phi 8$
Estribo: $\phi 5$ c/ 20 c=94

DETALHAMENTO VIGAS
Esc 1:5

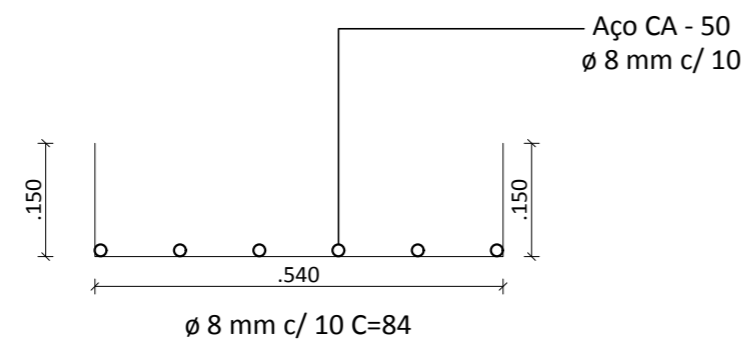

DETALHAMENTO SAPATAS
Esc 1:10

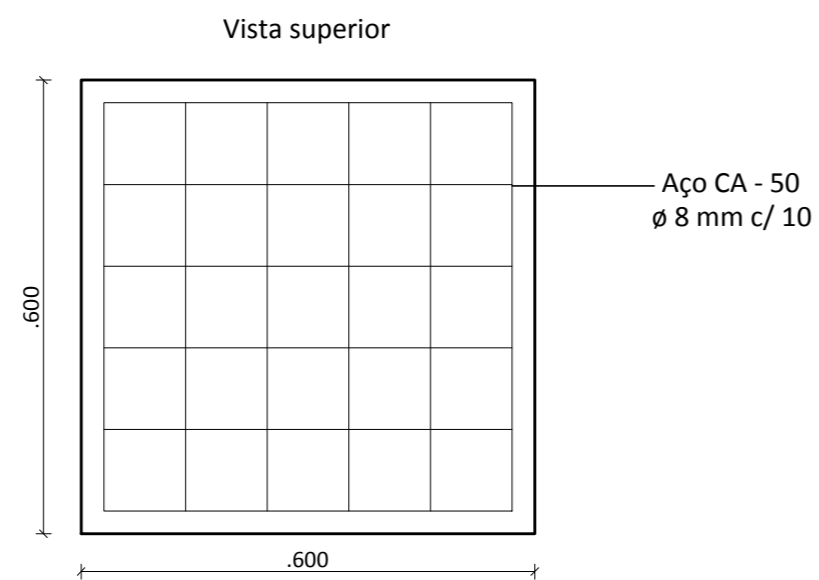
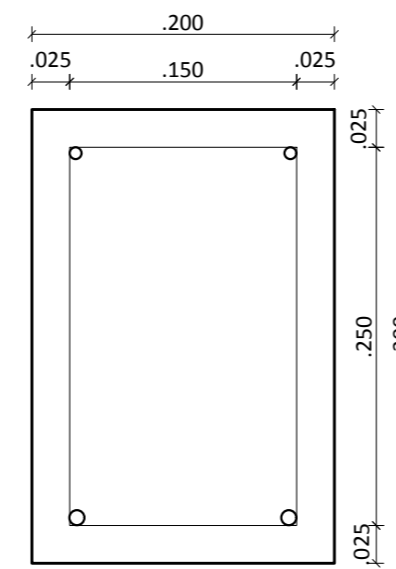

2 br $\phi 10$ e 2 br $\phi 8$
Estribo: $\phi 5$ c/ 20 c=104

DETALHAMENTO VIGA DE FUNDAÇÃO
Esc 1:5

PROJETO ELABORADO PELA SECRETARIA DE PLANEJAMENTO URBANO E HABITAÇÃO



Avenida Expedicionário Weber, 2983
Bairro Cruzeiro - Santa Rosa - RS
Fone/fax: 55 3511-5100

ALMOXARIFADO HEMOCENTRO

DETALHAMENTOS ESTRUTURAIS

07

Propriet. _____
Município de Santa Rosa- RS

Responsável Técnico: _____
Camila Canova - Arquiteta e Urbanista - CAU A100659-2
Cristian Edegar Picolo - Engenheiro Civil - CREA RS 127.944-D

Escalas	Data	Área	Des.
1/500	Julho 2022		Camila Canova

Cidade	Local
SANTA ROSA	Rua Boa Vista, Bairro Centro