

**PLANTA BAIXA**  
ESCALA 1/50

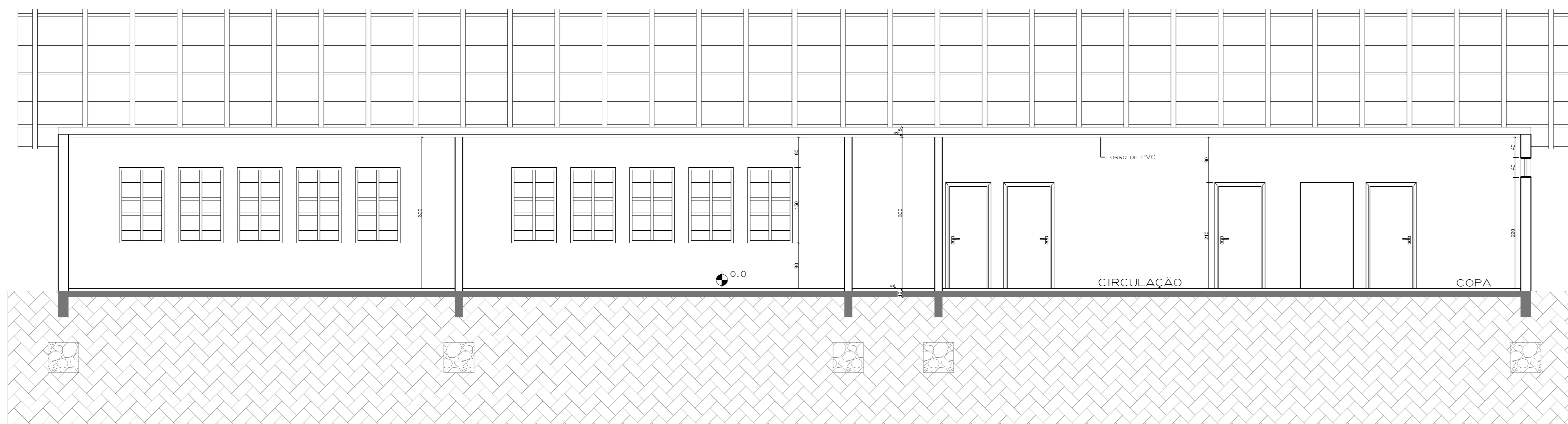

**CORTE A A**  
ESCALA 1/50

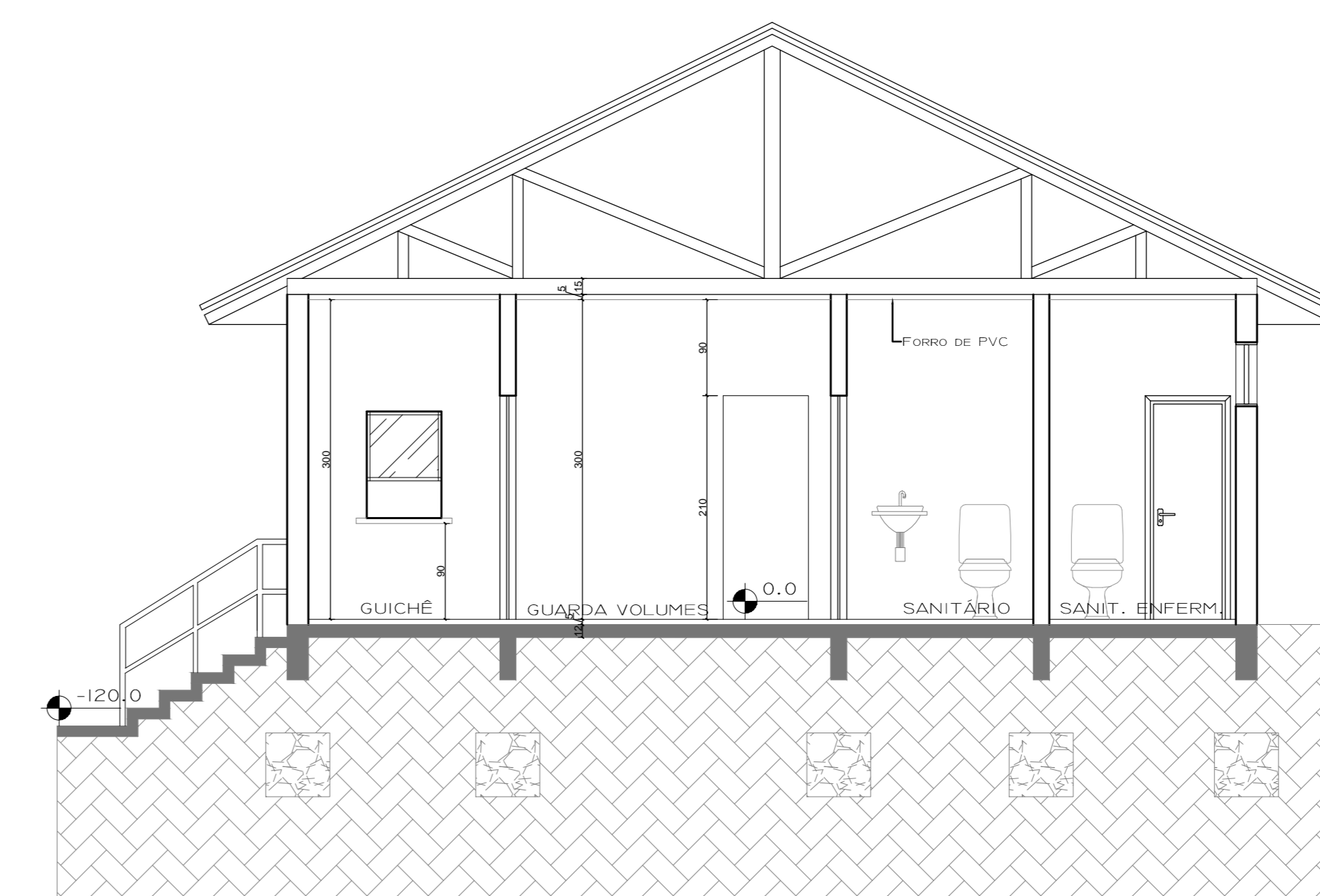

**CORTE B B**  
ESCALA 1/50

CÓDIGOS PARA ACABAMENTOS					
PISO		PAREDE		TETO	
CÓD	DESCR	CÓD	DESCR	CÓD	DESCR
A	Ladrão cerâmico comum	A	Pintura PVA	A	Pintura PVA
B	Ladrão cerâmico antiderrapante	B	Pintura PVA curva dentro massa corrida	B	Chapas de madeira aglomerada
C	Ladrão cerâmico esmaltado	C	Pintura PVA úmida dentro massa corrida	C	Forma com tratamento acústico
D	Ladrão cerâmico tipo Colares	D	Pintura PVA úmida dentro massa corrida	D	Forma com tratamento acústico
E	Granito moldado tipo local	E	Tinta Acrílica Sem-Briso	E	Forma com madeira
F	Ladrão de granito pré-moldado	F	Esmalte c/ massa até o teto	F	Substrato
G	Granito especial para área coberta	G	Esmalte c/ massa até o teto	G	Forma aparente
H	Ladrão anti-ácido	H	Esmalte com massa até o teto	H	Tela Estyrol com massa
I	Paredes Acústicas (Requisito Esq. Máx. 10mm)	I	Forma com massa aparente	I	Pintura tipo madeira
J	Acabamento de madeira	J	Esboço c/ massa 1,80m e acrílica até o teto	J	Placas de fibra de madeira, pintura lajeado
K	Massa vitírea	K	Esboço c/ massa 2,10m e acrílica até o teto	K	Pintura com tinta esmalte
L	Ladrão de concreto pré-moldado	L	Esboço com massa até o teto	L	Placas de fibra de madeira, pintura PVA
M	Ladrão de concreto moldado no local	M	Acabado até o teto	M	Forma de madeira envernizada
N	Concreto alisado	N	Acabado 1,80m e pintura acrílica até o teto	N	Forma de PVC
O	Concreto desbastado	O	Acabado 2,10m e pintura acrílica até o teto	O	Forma com revestimento acústico
P	Concreto acabado	P	Plastilha 1,50m e pintura acrílica até o teto	P	Pintura com tinta acrílica
Q	Formigão	Q	Concreto	Q	Concreto aparente, massa vitírea e tinta acrílica
R	Placa de madeira antiderrapante	R	Taboquinha	R	Forma de gesso mineral
S	Forma com revestimento acústico	S	Plástico vinílico	S	Forma de gesso laminado e pintura PVA
T	Forma aparente	T	Ladrão	T	Forma de material acústico laminado
U	Forma aparente - alta resistência	U	Concreto	U	Forma aparente
V	Forma aparente - alta resistência	V	Pintura tipo lajeado	V	Forma aparente
W	Forma aparente - alta resistência	W	Revestimento com tratamento acústico	W	Forma aparente
X	Forma aparente - alta resistência	X	Revestimento acústico	X	Forma aparente
Y	Forma aparente - alta resistência	Y	Revestimento com tratamento acústico	Y	Forma aparente
Z	Forma aparente - alta resistência	Z	Forma aparente	Z	Forma aparente

As letras que aparecem nas denominações dos compartimentos servem para identificar, em código, os acabamentos dos pisos, paredes e tetos de cada compartimento. Essas letras, em número de três, identificam, à partir da esquerda para a direita, respectivamente: a 1ª letra, o acabamento do piso; a 2ª, o revestimento das paredes e a 3ª, o revestimento do teto de cada compartimento.

Exemplo - FAD F - PISO - ladrão de granito pré-moldado.  
A - PAREDE - pintura PVA;  
D - TETO - concreto aparente com pintura PVA.

**REFORMA POSTO DE SAÚDE MANCHINHA**

PLANTA BAIXA E CORTES 02

Propriet: Município de Santa Rosa - RS  
Responsável Técnico: Marcos Cartana - Arq. Urbanista - CAU A47732-0

Escalas	Data	Área	Des.
1/50	FEV. 2016		Danuza e Bianca

Cidade	Local
SANTA ROSA	Lajeado Manchinha